

BUREAU DE DEPOT
BRUXELLES X

BULLETIN OFFICIEL



a.s.b.l.

Aile Francophone

de la Fédération Royale Belge
de Tennis de Table

A.F./F.R.B.T.T.

Périodique bi-mensuel

www.afrbtt.be



 Butterfly®

Nittaku

STIGA®

DONIC®

Yasaka

JOOLA

andro®

Sponeta

BANDA®

 **DANDOY**

TENNIS DE TABLE

Pour tous vos achats 'clubs',
tables, filets, marquoirs,
séparations, robots, balles,
polos, shorts, trainings,
n'hésitez pas à nous consulter
pour obtenir les meilleurs prix
possible.

NOS POINTS DE VENTE :

MESSANCY 063 37.19.37

BRUXELLES 02/660.49.54

VERVIERS 087/22.05.73

CHARLEROI 071/30.36.80

NAMUR 081/73.39.04

ANTWERPEN 03/541.30.28

HASSELT 011/28.32.48

LIÈGE 04/234.61.64

BLEGNY 04/370.12.15

 **DANDOY**

TENNIS DE TABLE

www.dandoy-sports.com

E-mail : info@dandoy-sports.com

Siège social : Zoning de Biron, Allée des Artisans, 5 - 5590 Ciney Tél. 083/21.35.64 - Fax 083/21.68.62

EDITORIAL

**AUX AFFILIES ET AFFILIEES
DES CERCLES SPORTIFS
DE L'ASBL AILE FRANCOPHONE
DE LA F.R.B.T.T.**

Vous avez reçu la dernière version des STATUTS et du REGLEMENT D'ORDRE INTERIEUR approuvée par l'Assemblée Générale du 02 février 2008. Ceux-ci figurent également sur le site internet de la Fédération.

Je tiens à nouveau à attirer votre attention sur quelques modifications ou adaptations importantes et intéressantes pour la gestion de votre cercle sportif et la vie de vos affiliés.

- **La publication du bulletin officiel** (« version papier ») est abandonnée. (art 5.8 et 5.9)
A partir du **30 juin 2008**, le bulletin officiel sera publié sur le site et envoyé aux cercles sportifs par courriel. Les cercles sportifs qui ne possèdent aucune adresse électronique doivent se faire connaître, ils recevront une version « papier ».
- **Les mandats et fonctions de tous** les dirigeants des provinces et de la fédération sont maintenant de quatre ans. (art. 6.1.6)
- **La procédure des élections** au sein des comités provinciaux est revue en profondeur. (art. 6.1.4)
- **La procédure en matière des contrôles antidopage** et de sanction est détaillée. (art. 8.6)
- **La procédure en matière de discipline** (plainte, sanction, appel) a été retravaillée en fonction des droits de la « défense » et de l'information... (art. 7, 8, 9)

La notion d'affiliation est redéfinie de façon structurelle. (art. 3)

- **affiliation** (avec contrôle médical) pour une durée indéterminée (licence et numéro d'identification permanent)
- **réactivation d'un membre ayant été actif la dernière saison sportive**
Il doit, s'il souhaite être à nouveau actif la saison suivante dans le même cercle sportif, simplement signer le formulaire présenté par son cercle sportif sans oublier de modifier, si nécessaire, ses coordonnées.

Si le membre souhaite solliciter un transfert. (art. 4)

Il remplit les formalités.

Dès que la liste des transferts est publiée, il signe le formulaire de réactivation présenté par son nouveau cercle sportif. (sans oublier de modifier, si nécessaire, ses coordonnées)

Le membre ayant interrompu ses activités une saison ou plus et qui souhaite faire partie d'un cercle sportif de son choix doit compléter et signer **un formulaire d'activation** avec contrôle médical.

En plus de ce qui précède, je vous invite vivement à lire consciencieusement les Statuts et R.O.I. dans leur intégralité.

Christian Evrard,
Secrétaire général

MOIS DE FEVRIER

Saison 2007-2008

BULLETIN OFFICIEL DE L'ASBL AILE FRANCOPHONE DE LA FEDERATION ROYALE BELGE DE TENNIS DE TABLE

DANS CE NUMERO :

Editeur responsable

Christian Evrard

Equipe de rédaction

Cécile Brichard

Christian Evrard

Jacques Schooneyt

Didier Leroy

A. Vie fédérale

B. Echos des provinces

C. En direct du national

D. Nouvelles internationales

Divers

Edito: Statuts et R.O.I.

IWB : Classement officiel - Semaine 18

Transferts 2007/2008 :

Réglementation

Formulaire d'inscription

Formulaire de confirmation

Nouveauté 2008 - Animaping + formulaire d'inscription

Classement semaine 18

Divers

Classement officiel - Semaine 18

Coupe de Belgique

Classement mondial

Calendrier international

WJC Open de Suède

Safir International

Championnats du Monde par équipes

Siège :

Rue Brogniez, 41/2
1070 Bruxelles
Tél : 02/527.59.02
Fax : 02/527.59.03
E-Mail: affrbtt@skynet.be

Reproduction totale ou partielle interdite
(sauf avis favorable de l'éditeur responsable)





A. VIE FEDERALE

CLASSEMENT OFFICIEL INTERCLUBS WALLONIE-BRUXELLES 2007-2008 APRES 18 SEMAINES

SERIE A

1 BRAINE B	17	25
2 NEUVILLES SENNE A	16	23
3 PALETTE DEUX-HAINE.BE A	15	22
4 TT RHISNES A	16	20
5 MARLOIE A	16	17
6 SAINT-GEORGES A	15	16
7 CTT CHATELET C	16	13
8 ERMITAGE-HERSTAL A	14	11
9 ARC-EN-CIEL C	16	9
10 RENAISSANCE MONTEGNEE A	15	5
11 TILLIER A (FG 2e tr)	10	5
12 MOUSTIER A (FG 1e tr)	0	0

SERIE B

1 ARC-EN-CIEL B	17	32
2 ANS A	18	30
3 LA CROYERE A	18	30
4 OTTIGNIES A	18	21
5 ASTRID D	17	20
6 LE CENTRE A	18	20
7 LA CIPALE B	18	19
8 VIRTON B	18	14
9 PROFONDEVILLE A	18	14
10 ALLIANCE A	18	9
11 KING KONG A	18	3
12 CHIROUX B	18	2

SERIE C

1 GPV ATH B	17	32
2 MELREUX A	17	28
3 NISMES A	17	23
4 GONRIEUX A	16	23
5 KOBELCO AUDERGHEM D	17	19
6 WANZE A	16	18
7 WELKENRAEDT A	17	17
8 ESPOIR BORAIN A	17	13
9 PHILIPPEVILLE C	18	8
10 CHENEE A	16	6
11 LUTTRE A (FG 2e tr)	11	3
12 BRAINE D (FG 2e tr)	11	0

SERIE D

1 RETINNE A	18	34
2 EXCELSIOR B	17	31
3 ALPA XL C	18	28
4 ANTOING-BRUYELLE A	18	22
5 EVEIL A	18	21
6 SILVANO HONDA E.B.S. C	18	19
7 CHIROUX A	18	17
8 MEIX-DEVANT-VIRTON A	18	12
9 MAZY-SPY A	18	10
10 DONALD C	18	10
11 ASCEL MONCEAU A	17	9
12 LE CENTRE B	18	1

SERIE E

1 MINEROIS A	18	31
2 KOBELCO AUDERGHEM C	17	30
3 TTC MANAGE A	18	24
4 PPC PECQ A	18	24
5 DOLHAIN A	18	23
6 R.R. BASECLES A	18	22
7 KOBELCO VEDRINAMUR D	18	21
8 BRAINE C	18	17
9 AYE A	18	14
10 ANDERLUES A	18	4
11 SPA A	17	3
12 BARRAGE A	18	1

LES RESULTATS ET CLASSEMENTS SONT DISPONIBLES

SUR LE SITE INTERNET www.affrbtt.be

DES LE LUNDI MATIN

REGIONALE DAMES

SERIE A

1 CTT NALINNES CENTRE A	15	28
2 CHAMP D'EN HAUT A	17	22
3 MARCHIN A	16	20
4 BARRAGE A	16	18
5 ALPA XL A	16	16
6 NEUVILLES SENNE A	17	15
7 ASTRID B	15	15
8 FLOREFFE A	16	13
9 MINEROIS D	17	11
10 LE CENTRE B	15	10
11 BRAINE B	16	8
12 KOBELCO AUDERGHEM C (FG 1e tr)	0	0

SERIE B

1 MINEROIS C	18	32
2 CP MONTOIS A	18	26
3 SET-JET FLEUR BLEUE B	18	23
4 KOBELCO VEDRINAMUR C	18	22
5 BAILEUX A	18	21
6 AVIA A	18	19
7 CTT CHATELET B	18	18
8 OURTHOISE A	18	16
9 WOLUWE B	18	15
10 TILLIER A	18	11
11 DOLEMBREUX A	18	8
12 CHIROUX A	18	5

RÉGLEMENTATION EN MATIERE DE TRANSFERTS POUR LA SAISON 2007 - 2008

AVANT-PROPOS

- Une saison sportive s'entend du 1er JUILLET d'une année au 30 JUIN de l'année suivante.
- Une période de transfert s'étend du 15 avril au 31 mai de chaque année.

CHAMP D'APPLICATION

La réglementation relative aux transferts s'applique aux adhérents qui sont :

- ***affiliés à un cercle sportif pour la saison sportive en cours.***

La période de transfert se compose de trois phases.

une phase d'inscription (15/04 au 10/05)

une phase de consultation (10/05 au 15/05)

une phase de confirmation (16/05 au 31/05)

1ère phase

***Phase d'inscription
du
15 avril au 10 mai***

Phase d'inscription

Elle se situe entre le 15 avril et le 10 mai de chaque année.

Le formulaire d'inscription sera publié au bulletin officiel et sur le site internet de la fédération (il peut être photocopié).

Procédure

Après avoir complété correctement, en caractères d'imprimerie et signé le formulaire d'inscription, celui-ci sera expédié (sous enveloppe) sous peine d'irrecevabilité, de la façon suivante.

Par courrier recommandé

- un seul exemplaire par enveloppe, sous peine d'irrecevabilité de tous les formulaires)
- dans le délai prévu (du 15 avril au 10 mai), (cachet de la poste faisant foi)
- exclusivement à l'adresse ci-après :
asbl Aile Francophone de la FRBTT
Rue Brogniez, 41/2
1070 BRUXELLES

2ème phase

***Phase de consultation
du
10 mai au 15 mai***

Phase de consultation

Elle se situe entre le 10 mai et le 15 mai de chaque année.

La fédération diffuse la liste des inscriptions

- dans le bulletin officiel adressé à tous les cercles sportifs;
- sur le site internet; (vie fédérale)
- aux secrétaires provinciaux afin de la publier dans les bulletins provinciaux.

3ème phase
Phase de confirmation
du
15 mai au 31 mai

Phase de confirmation

Elle se situe entre le 16 mai et le 31 mai de chaque année.

Le formulaire de confirmation sera publié au bulletin officiel et sur le site internet de la fédération (il peut être photocopié).

Procédure

Après avoir complété correctement, en caractère d'imprimerie et signé le formulaire de confirmation, celui-ci sera expédié sous enveloppe de la façon suivante.

Par courrier recommandé

- un seul exemplaire par enveloppe
- dans le délai prévu. (Du 16 mai au 31 mai), (cachet de la poste faisant foi
- exclusivement à l'adresse ci-après :
asbl Aile Francophone de la FRBTT
Rue Brogniez, 41/2
1070 BRUXELLES

REMARQUES GENERALES

Tout formulaire d'inscription, de confirmation ou de mutation pour raisons sportives expédié hors délais (date de la poste faisant foi) sera déclaré irrecevable avec droit d'appel conformément à la réglementation en vigueur.

Tout formulaire d'inscription, de confirmation ou de mutation pour raisons sportives expédié non recommandé sera déclaré irrecevable avec droit d'appel conformément à la réglementation en vigueur.

Une demande de confirmation ou de mutation pour raisons sportives sera déclarée en suspens et assortie d'une amende administrative dans les cas suivants :

- absence de signature du demandeur et/ou de son représentant légal
- absence d'une ou des deux signatures du Président et du secrétaire ou de la majorité du comité du cercle bénéficiaire.

La demande de confirmation ou de mutation pour raisons sportives sera déclarée recevable après régularisation des formalités administratives et paiement des amendes y afférent.

Dans le cas contraire, l'affilié transféré ne pourra être qualifié dans le cercle sportif bénéficiaire.

Dans le cas d'envois multiples sous enveloppe (à l'exception des documents d'inscription), chaque demande sera déclarée en suspens jusqu'à paiement de l'amende administrative.

La liste des amendes administratives sera publiée chaque saison aux bulletins officiels.

Les informations détaillées
figurent sur le site de la
fédération

-
www.affrbtt.be

**ASBL AILE FRANCOPHONE
DE LA FEDERATION ROYALE BELGE DE TENNIS DE TABLE**

**TRANSFERTS 2007-2008
FORMULAIRE D'INSCRIPTION
PERIODE DU 15 AVRIL AU 10 MAI 2008**



NOM	<input style="width: 95%;" type="text"/>	Numéro de membre	<table border="1" style="width: 100%; border-collapse: collapse;"><tr><td style="width: 12.5%; height: 20px;"></td><td style="width: 12.5%; height: 20px;"></td><td style="width: 12.5%; height: 20px;"></td><td style="width: 12.5%; height: 20px;"></td><td style="width: 12.5%; height: 20px;"></td><td style="width: 12.5%; height: 20px;"></td></tr></table>						
Prénom	<input style="width: 95%;" type="text"/>								
Adresse	<input style="width: 95%;" type="text"/>		N° <input style="width: 20px;" type="text"/>						
Code Postal	<input style="width: 50px;" type="text"/>	Localité	<input style="width: 350px;" type="text"/>						
Date de naissance	<input style="width: 50px;" type="text"/>	<input style="width: 50px;" type="text"/>	<input style="width: 100px;" type="text"/>						
		Sexe	<table border="1" style="width: 100%; border-collapse: collapse;"><tr><td style="width: 50%; text-align: center;">M</td><td style="width: 50%; text-align: center;">F</td></tr></table>	M	F				
M	F								

Cercle sportif	<input style="width: 95%;" type="text"/>		
Indice	<input style="width: 150px;" type="text"/>	Classement Messieurs	<input style="width: 50px;" type="text"/>
		Classement Dames	<input style="width: 50px;" type="text"/>

***Je soussigné déclare m'inscrire sur la liste de transferts
de la saison***

-

Signature de l'affilié(e)

Signature du représentant légal
(pour les mineurs)

Le présent document est à renvoyer ***par courrier recommandé
sous peine d'irrecevabilité***
entre le 15 avril et le 10 mai 2008 (cachet de la poste faisant foi) uniquement à
ASBL AILE FRANCOPHONE DE LA FEDERATION ROYALE BELGE DE TENNIS DE TABLE
Rue Brogniez, 41/2 à 1070 Bruxelles



1 seul exemplaire par enveloppe sous peine d'irrecevabilité de tous les documents

**ASBL AILE FRANCOPHONE
DE LA FEDERATION ROYALE BELGE DE TENNIS DE TABLE**

**TRANSFERTS 2007-2008
FORMULAIRE DE CONFIRMATION
PERIODE DU 16 MAI AU 31 MAI 2008**



NOM	<input style="width: 95%;" type="text"/>	Numéro de membre	<input style="width: 95%;" type="text"/>		
Prénom	<input style="width: 95%;" type="text"/>				
Adresse	<input style="width: 95%;" type="text"/> N° <input style="width: 5%;" type="text"/>				
Code Postal	<input style="width: 15%;" type="text"/>	Localité	<input style="width: 65%;" type="text"/>		
Date de naissance	<input style="width: 15%;" type="text"/>	<input style="width: 15%;" type="text"/>	<input style="width: 15%;" type="text"/>		
		Sexe	<table border="1" style="display: inline-table;"><tr><td style="width: 20px; text-align: center;">M</td><td style="width: 20px; text-align: center;">F</td></tr></table>	M	F
M	F				
Affilié au cercle sportif	<input style="width: 95%;" type="text"/>		Indice <input style="width: 15%;" type="text"/>		
souhaite être transféré					
au cercle sportif	<input style="width: 95%;" type="text"/>		Indice <input style="width: 15%;" type="text"/>		

Signature de l'affilié(e)

Signature du représentant légal
(pour les mineurs)

Réservé au cercle sportif acquéreur
qui marque son accord sur le transfert

Président

Secrétaire

Nom :

Nom :

Signature

Signature

(à défaut d'une des deux signatures, la majorité du comité remplacera valablement la ou les signatures manquantes, à condition que la composition de celui-ci ait été adressée au Secrétaire provincial dont le club dépend et au Secrétaire général avant le 15 avril de la saison en cours)

Le présent document est à renvoyer **par courrier recommandé**
sous peine d'irrecevabilité
entre le 16 mai et le 31 mai 2008. (cachet de la poste faisant foi) uniquement à
ASBL AILE FRANCOPHONE DE LA FEDERATION ROYALE BELGE DE TENNIS DE TABLE
Rue Brogniez, 41/2 à 1070 Bruxelles



1 seul exemplaire par enveloppe sous peine d'amende.

Si vous avez signé le formulaire de réactivation dans le cercle sportif que vous souhaitez quitter, le présent document sera déclaré IRRECEVABLE.



◆ ◆ NOUVEAUTE 2008 ◆ ◆

Formation ANIMAPING

Préliminaires

Avec les années et les diverses modifications qui sont survenues, la Fédération s'est dotée d'une formation de cadre performante autant par la qualité de ses chargés de cours que par le contenu de son programme. Cependant, ces formations ne sont pas nécessairement accessibles à tous.

Malgré le nombre imposant d'entraîneurs diplômés dans nos rangs, nous devons, malgré tout, constater que très peu sont actifs et réguliers. Si les cercles sportifs ne possèdent pas toujours les moyens financiers nécessaires pour les engager et les indemniser, ils peuvent souvent compter sur des bénévoles, mal formés en la matière certes, mais bien décidés et motivés pour assumer le "remplacement" d'un entraîneur diplômé.

C'est la raison pour laquelle il est souhaitable de mettre en place une formation fédérale accessible pratiquement à tout le monde, afin d'apporter, aux demandeurs, des connaissances pour animer un groupe et dispenser **une technique gestuelle de base correcte**.

A travers ces formations, nous souhaitons amener ces mêmes bénévoles à poursuivre, dans l'avenir, avec des formations complémentaires, à faire de la détection pour leur club et à former des jeunes "techniquement corrects".

Cette formation est de l'information, **elle ne remplacera jamais un niveau 1** et ne sera pas homologuée par un diplôme.

Finalité de la formation

Former des personnes capables de prendre en charge, **de manière ludique**, des débutants et de leur inculquer les notions techniques de base pour une intégration et affiliation futures au sein de l'ASBL Aile Francophone.



A. VIE FEDERALE

Matières

Psychomotricité	3H
Méthodologie	4H
Technique	8H
Questions/Réponses	1H

Horaire

1 ^{er} jour	Psychomotricité	3H
	Technique	5H
2ème jour	Technique	3H
	Méthodologie	4H
	Questions/Réponses	1H
	Verre de l'amitié	

Endroit de la formation

LOCAL DE LA CIPALE
ENCLOS DE L'ERMITAGE
5590 CINEY

Dates 2008

Week-end du 26 et 27 avril 2008
Week-end du 31 mai et 01 juin 2008

Critères de participation

- Avoir 18 ans à la date des cours
- Faire parvenir son inscription, au siège de la Fédération, au plus tard, dix jours calendrier avant la date de la formation
- Effectuer un paiement de 10€ pour frais administratifs
- Participer obligatoirement aux 16 heures de cours (aucune dispense ne sera accordée) (les syllabus seront distribués dans la période « questions/réponses »)

La participation au cours ANIMAPING n'est soumise à aucun examen et sera, en finalité, attestée par un badge d'identification.

Date et signature,



B. ECHO DES PROVINCES

Interclubs - Saison 2007 / 2008 - Semaine 18

Bruxelles Brabant Wallon

DAMES 1

1	Braine C	16	29
2	Royal 1865 A	15	25
3	Set-Jet Fleur Bleue C	16	23
4	Alpa Ixelles B	16	22
5	Gremlins A	16	21
6	Kobelco Auderghem D	17	18
7	Woluwe C	15	16
8	Clabecq A	16	12
9	Set-Jet Fleur Bleue D	17	8
10	Clabecq B	17	3
11	Avia B	17	1
12	Perwez A (FG 1e tr)	0	0

MESSIEURS 1 A

1	Limal Wavre A	18	35
2	Set-Jet Fleur Bleue A	18	29
3	Kobelco Auderghem E	18	28
4	Le Moulin A	18	25
5	Nivelles A	18	18
6	Royal 1865 A	18	16
7	Arc-en-Ciel D	18	15
8	Clabecq A	18	13
9	Eveil C	18	11
10	Braine F	18	10
11	Puma Rixensart A	18	9
12	Limal Wavre C	18	7

MESSIEURS 1 B

1	Woluwe B	18	32
2	Ottignies B	18	28
3	Perwez A	18	25
4	Blocry A	18	22
5	Eveil B	18	22
6	Mont-St-Guibert A	18	21
7	Arc-en-Ciel E	18	17
8	Kobelco Auderghem F	18	16
9	Limal Wavre B	18	13
10	Piranha A	18	10
11	Braine E	18	7
12	Avia A	18	3

Hainaut

DAMES 1

1	Peissant A	16	30
2	Don Bosco B	16	28
3	P.V. Ecaussinnes A	16	23
4	Villers-la-Tour A	16	22
5	Hyon A	16	16
6	Alliance B	16	14
7	P.V. Ecaussinnes B	16	14
8	Neufvilles Senne B	16	13
9	Anderlues A	16	6
10	La Docherie A	16	6
11	Bourlésienne A (FG 1e tr)	6	0
12	Gosselies A (FG 1e tr)	6	0

MESSIEURS 1 A

1	CTT Acren A	17	34
2	Excelsior C	17	28
3	Alliance B	17	22
4	Palette Buffalo A	17	21
5	PV Ecaussinnes B	18	20
6	Caj-Mir B	18	16
7	Hyon A	17	16
8	GPV Ath C	17	16
9	Tilly B	18	13
10	Anderlues C	18	10
11	Quaregnon A	17	6
12	Chimay B (FG 2e tr)	11	0

MESSIEURS 1 B

1	La Docherie A	18	32
2	Kitch Mouscron A	18	27
3	Don Bosco C	18	26
4	Dour B	18	23
5	Smash C. Quiévrain A	18	22
6	Palette Solrézienne A	18	19
7	Palette Huissignies A	18	18
8	Palette Rançoise A	18	16
9	GPV Ath D	18	15
10	La Croyère B	18	10
11	Alliance C	18	8
12	Anderlues D	18	0

MESSIEURS 1 C

1	P.P. Castellinoise A	17	34
2	Bosquet A	17	25
3	Herseaux A	17	25
4	Heppignies B	17	19
5	Chimay A	17	17
6	Antoing-Bruyelle B	17	16
7	TTC Allain A	17	15
8	Anderlues B	17	13
9	Chassart A	17	12
10	Ecurie A	17	11
11	MJT Ecaussinnes A	17	7
12	Alliance D (FG 1e tr)	1	0

Liège

DAMES 1

1	Oupeye 4	18	33
2	Astrid 3	18	28
3	Chênée 1	18	27
4	St-Georges 1	18	24
5	Tiège 1	18	20
6	Minerois 5	18	19
7	Oupeye 5	18	19
8	Herve 1	18	16
9	Malmedy 1	18	9
10	St-Remacle 1	18	8
11	Huy 1	18	7
12	Vervia 3	18	6

MESSIEURS 1 A

1	Stavelot 1	15	30
2	St-Georges 2	15	24
3	Astrid 5	15	16
4	Minerois 3	15	15
5	R. Montegnée 2	15	15
6	Donald 4	15	12
7	Wanze 2	14	12
8	Visé 1	15	8
9	Eupen 1	15	8
10	Les Collègues 1	14	8
11	BYE	0	0
12	Ozanam A (FG 1e tr)	0	0

MESSIEURS 1 B

1	St-Hubert 1	16	26
2	Viamont 1	16	26
3	Vervia 3	16	25
4	Minerois 2	17	20
5	Amay 1	16	18
6	Beyne 1	17	17
7	Orp 1	17	16
8	Ans 2	16	13
9	Aywaille 2	16	13
10	Donald 6	16	3
11	Francorchamps 1	17	3

MESSIEURS 1 C

1	Tiège 1	17	32
2	Gervina 1	17	31
3	St-Georges 3	16	18
4	Awirs 1	16	17
5	Astrid 6	15	16
6	Montzen 1	16	15
7	Wonck 1	16	14
8	Donald 5	16	10
9	Vervia 4	17	10
10	Malmedy 1	16	9
11	Ermitage Herstal 2	16	6



B. ECHO DES PROVINCES

Luxembourg

DAMES 1

1	Tenneville A	18	28
2	Tillet A	18	27
3	Arbrefontaine A	18	24
4	Bras A	18	22
5	Rulles A	18	21
6	Schoppach A	18	19
7	Virton C	18	16
8	Tillet B	18	15
9	Dinez C	18	15
10	Aye B	18	11
11	Selange A	18	11
12	Chatillon A	18	7

MESSIEURS 1 A

1	Selange A	18	36
2	Hachy A	18	29
3	Villers-Ste-Gertrude A	18	27
4	Aye B	18	25
5	Lomme A	18	22
6	Les Fosses A	18	19
7	Selange C	18	17
8	Neufchâteau B	18	15
9	Lafosse A	18	14
10	Libramont B	18	8
11	Arlon A	18	4
12	Langlire A	18	0

MESSIEURS 1 B

1	Joubieval A	18	34
2	Neufchâteau B	18	31
3	Libramont A	17	27
4	Selange B	18	19
5	Dinez A	18	19
6	Tenneville A	17	18
7	Houffalize B	18	16
8	On B	18	14
9	Ochamps A	18	12
10	Marloie B	18	11
11	Ourthoise A	18	7
12	Melreux B	18	6

Namur

DAMES 1

1	CTT Chastrès A	18	27
2	TTSC Moustier A	18	26
3	TT Leuze 65 A	18	20
4	CTT Philippeville A	18	19
5	TT Rhisnes B	17	18
6	Silvano Honda EBS B	17	17
7	CTT Hastière A	17	16
8	Palette Gembloux A	17	16
9	CTT Corenne A	17	15
10	Royal Andenne TT A	17	14
11	Palette Beezoise A	17	14
12	Palette Nismes A	11	0

MESSIEURS 1 A

1	R. Mickey Falisolle A	16	30
2	TT Harlue A	17	29
3	La Cipale C	16	22
4	TTC Havelange A	17	17
5	R. Andenne TT A	16	17
6	Kobelco Vedrinamur E	17	16
7	R. Mickey Falisolle C	17	15
8	Bouge A	16	11
9	Champ d'En Haut C	16	11
10	TT Rhisnes C	16	9
11	Palette Gembloux A	16	3
12	Mazy-Spy B (FG 1e tr)	0	0

MESSIEURS 1 B

1	Champ d'En Haut B	16	28
2	TT Astérix St-Marc A	16	24
3	Presgaux A	16	18
4	Silvano Honda EBS D	16	18
5	TT Rhisnes B	16	17
6	Pal. St-Louis Rosée A	16	15
7	R. Mickey Falisolle B	15	15
8	TT Leuze 65 A	16	13
9	TT Sauvenière A	15	12
10	Somzée A	16	6
11	R. Andenne TT B	10	2
12	P. Nismes B (FG 1e tr)	0	0

Divers

Bruxelles / Brabant Wallon

Maccabi (BBW164)

Kobelco Auderghem TT (BBW165)

Hainaut

RCTT Anderlues (H070)

MJT Union Quaregnon (H200)

TTC Allain (H280)

Palette Escaillonne (H282)

Raquette Rouge Basècles (H297)

PPC Strée (H415)

AS Leernes (H420)

Liège

CTT Minerois (L323)

Luxembourg

Chêne al Pierre (LX007)

Vilval (LX042)

Barvaux (LX119)

Namur

Les Isnes (N028)

L: les équipes B et C joueront au local de BMW21, Maison des Loisirs, r. L. Coenen, 12 - 1060 Bxl

S: Michel BULTE - michel.bulte@skynet.be

P: Serge ADANT - 0496/57.63.59 - serge.adant@poste.be

S: Baudouin DEPRIT, Rue de la Gendarmerie, 6 - 6150 Anderlues - 071/52.94.74 - depbau@hotmail.com

R. Int.: Serge LETE, Chaussée de Thuin, 89 - 6150 Anderlues - 071/52.06.46 - valerielete@hotmail.com

L: Maison des Jeunes "Alfred Bonjean", Rue L. De Brouckère, 39 - 7390 Quaregnon

L: Hall Polyvalent, Rue Madame - 7390 Wasmuël

L: Le Cercle Patria, Place de Cuesmes, 28 - 7033 Cuesmes

L: Changement du nom de la rue du local: Chemin Joseph Lacasse, 1 - 7500 Tournai

S./R.Int.: Jacques Fabian, Rue Presgaux, 27 A - 5660 Presgaux - 0473/86.10.86

T: Daniel GOSSELIN, Rue Lucien Laurent, 73 - 7972 Quevaucamps

S./T.: Jean LECLERCQ, Rue de Thirimont, 21 - 6511 Strée

P: Régis Taymans, Rue du Village, 5/2/6 - 6010 Couillet - 0474/21.99.35

S./R.Int.: Phil. Wauthion, r.J.B. Cuinié, 154 - 6030 Goutroux - 071/52.06.62 - 0495/52.68.96 - p_wauthion@hotmail.com

T: J.J. DELFORGE, Rue du Transvaal, 49 - 6010 Couillet - 071/36.41.14

S: Frédéric COMELIAU, Rue Biomont, 14 D - 4651 Battice (Bruyères)

S: claudylambert@hotmail.com

L: Vilval D joue ses matches à domicile à la salle RJVH à Hébronval à 19h00

L: Vilval E joue ses matches à domicile à l'ancienne caserne militaire de Rencheux à 19h00

L: Barvaux A joue ses matches à domicile à 15h30

S: Patrick MALOTAUX, Vieux Chemin, 9 A - 5032 Isnes - 0473/73.21.84 - patrick.malotiaux@tondeur.be



C. EN DIRECT DU NATIONAL

INTERCLUBS NATIONAL 2007-2008 - CLASSEMENT OFFICIEL APRES 18 SEMAINES

1 NATIONALE MESSIEURS A (2ème tour)

1	Kobelco Vedrinamur A	7	14
2	Kobelco Auderghem A	7	10
3	Kobelco Hoboken A	7	10
4	GPV Ath A	7	10
5	Immo Mortsel A	7	9
6	Astrid A	7	6
7	La Villette A	7	6
8	Vervia A	7	6
9	CTT Châtelet A	7	6
10	La Villette B	7	4
11	Braine l'Alleud A	7	2
12	Knal Deinze A	7	1

2 NATIONALE MESSIEURS A

1	Silvano Honda E.B.S. A	16	31
2	On A	16	28
3	Kobelco Auderghem B	16	25
4	Hoeselt A	17	20
5	Dour A	16	18
6	Lauwe A	17	15
7	Tilly A	16	12
8	Gemo A	16	10
9	Gierie A	17	10
10	Donald B	16	9
11	Hurricane A	17	2
12	Alpa XL B	0	0

2 NATIONALE MESSIEURS C

1	Nodo Ekeren A	17	29
2	Hasselt A	16	27
3	CTT Châtelet B	16	19
4	Silvano Honda E.B.S. B	16	19
5	Immo Mortsel B	17	16
6	Rooigem Gent B	17	15
7	Bouillon A	16	13
8	Diest A	17	13
9	Bon Bosco Tournai B	16	12
10	Avwaille A	16	9
11	La Villette D	16	8
12	Bye	0	0

DAMES SUPERDIVISION

1	Virton A	18	36
2	AFP Kobelco A	18	32
3	Vervia A	18	28
4	Minerois A	18	26
5	La Villette A	18	22
6	Alliance Couillet A	18	18
7	CTT Châtelet A	18	16
8	Kobelco Vedrinamur A	18	13
9	Hasselt A	18	9
10	Hoeselt A	18	9
11	La Centre A	18	6
12	Titi Oupeye A	18	1

2 NATIONALE DAMES A

1	Villers-Ste-Gertrude A	18	36
2	Set-Jet Fleur Bleue A	18	26
3	Hamme A	18	25
4	Houthalen A	18	21
5	Immo Mortsel A	18	21
6	Bree A	18	18
7	Titi Oupeye C	18	16
8	Ave A	18	15
9	Silvano Honda E.B.S. A	18	13
10	Kobelco Auderghem B	18	13
11	Vervia B	18	12
12	Hasselt B	18	0

1 NATIONALE MESSIEURS B (2ème tour)

1	Astrid B	7	12
2	Excelsior Erquennes A	7	10
3	Virton A	8	10
4	Rooigem Gent A	5	8
5	St-Ghislain A	7	8
6	Kobelco Vedrinamur B	7	7
7	Donald A	6	6
8	Alpa XL A	7	6
9	Sport Line A	7	6
10	Don Bosco Tournai A	7	5
11	Berlaar A	5	2
12	Philippeville A	7	0
13	Schulen A (FG)	0	0

2 NATIONALE MESSIEURS B

1	Mepp Stegeta A	17	27
2	La Cipale A	17	26
3	Sven Salamander A	17	25
4	Champ d'En Haut A	18	23
5	Atelia Gent A	17	21
6	Woluwe A	17	19
7	Caj-Mir A	18	14
8	Heppignies A	18	13
9	Herckenrode A	18	12
10	Wielsebeke A	17	10
11	Vervia B	17	5
12	Houffalise A	0	0

2 NATIONALE MESSIEURS D

1	Arc-En-Ciel A	18	33
2	Gullegem A	18	28
3	Kobelco Hoboken B	18	24
4	La Villette C	18	24
5	Palette Verte Ecaussinnes A	18	21
6	Saint-Ghislain B	18	21
7	Vilvo A	18	17
8	Kobelco Vedrinamur C	18	17
9	Astrid C	18	14
10	Nodo Ekeren B	18	11
11	Schulen B	18	6
12	Philippeville B	18	0

1 NATIONALE DAMES

1	Braine l'Alleud A	17	31
2	Dinez A	16	29
3	Lomme A	16	22
4	Kobelco Hoboken A	17	17
5	Kobelco Vedrinamur B	17	17
6	Kobelco Auderghem A	16	16
7	Astrid A	16	14
8	Virton B	16	14
9	Don Bosco A	17	14
10	Sint Niklase A	16	3
11	Rooigem Gent A	16	3
12	Dinez B	0	0

2 NATIONALE DAMES B

1	Woluwe A	18	34
2	Titi Oupeye B	18	29
3	Arc-En-Ciel A	18	25
4	Minerois B	18	24
5	Pingouin Leuven A	18	19
6	TT Rhisnes A	18	18
7	Hoeselt B	18	17
8	Dour A	18	14
9	Berlaar A	18	14
10	Lanaken A	18	10
11	Ochamps A	18	8
12	Saint-Ghislain A	18	4



C. EN DIRECT DU NATIONAL

COUPE DE BELGIQUE **A.S.B.L. FEDERATION ROYALE BELGE DE TENNIS DE TABLE**

MESSIEURS – ¼ de finale

N°	VISITE	VISITEUR			
01/4	TTC HASSELT	E.B.S.			
02/4	KOBELCO AUDERGHEM	IMMO MORTSEL	0	4	
03/4	CITIBANK VIRTON	KOBELCO HOBOKEN	4	1	
04/4	KOBELCO VEDRINAMUR	ROYAL VILLETTE CHARLEROI	0	4	

DAMES – ¼ de finale

N°	VISITE	VISITEUR			
01/4	BRAINE L'ALLEUD	CENTRE MANAGE	1	4	
02/4	AFP KOBELCO	VERVIA	4	2	
03/4	ARC EN CIEL	HASSELT	1	4	
04/4	CITIBANK VIRTON	ROYAL VILLETTE CHARLEROI	4	1	

*** *** *** *** ***

Lors de sa réunion du 3 mars 2008, la commission des compétitions a procédé au tirage au sort des 1/2 finales Messieurs et Dames.

MESSIEURS – ½ finale

N°	VISITE	VISITEUR	JOUR	DATE	HEURE
01/2	CITIBANK VIRTON	ROYAL VILLETTE CHARLEROI	Vendredi	28/03/2008	20.00
02/2	IMMO MORTSEL	Gagnant HASSELT / EBS	Mercredi	26/03/2008	20.00

DAMES – ½ finale.

N°	VISITE	VISITEUR	JOUR	DATE	HEURE
01/2	CITIBANK VIRTON	AFP KOBELCO	Vendredi	28/03/2008	20.00
02/2	HASSELT	CENTRE MANAGE	Vendredi	28/03/2008	20.00

Jean Girardo,
Responsable Coupe



D. NOUVELLES INTERNATIONALES

CLASSEMENT MONDIAL MESSIEURS (5 mars 2008)

1.	12889.00	(<<)	WANG Hao (CHN)	21.	11980.00	(20)	SAIVE Jean-Michel
2.	12769.75	(<<)	MA Lin (CHN)	99.	11536.75	(93)	SAIVE Philippe
3.	12641.75	(<<)	WANG Liqin (CHN)	175.	11289.25	(174)	BRATANOV Martin
4.	12561.00	(<<)	MA Long (CHN)	244.	11165.50	(235)	VOSTES Yannick
5.	12496.25	(<<)	BOLL Timo (GER)	300.	11044.00	(302)	CLOSSET Marc
6.	12476.25	(<<)	SAMSONOV Vladimir (BLR)	328.	10998.25	(326)	DELOBBE Damien
7.	12358.50	(<<)	CHEN Qi (CHN)	365.	10919.50	(362)	MERCHEZ Cédric
8.	12329.25	(<<)	RYU Seung Min (KOR)	368.	10914.50	(366)	OBERT Grégory
9.	12216.25	(<<)	OH Sang Eun (KOR)	401.	10874.25	(399)	MAECK Anthony
10.	12204.75	(<<)	GAO Ning (SIN)	409.	10857.50	(438)	ROGIERS Benjamin
11.	12144.00	(<<)	LI Ching (HKG)	491.	10749.75	(489)	VITTA Kilomo
12.	12137.50	(<<)	JOO Se Hyuk (KOR)	695.	10546.50	(699)	LAMOQUE Florent
13.	12106.50	(<<)	HAO Shuai (CHN)	708.	10540.25	(703)	JOANNES Olivier
14.	12099.75	(<<)	CHUAN Chih-Yuan (TPE)	753.	10511.75	(757)	JEAN Lauric
15.	12054.00	(18)	OVTCHAROV Dimitrij (GER)	937.	10384.50	(915)	VAN LOO Vincent
16.	12052.50	(15)	KREANGA Kalinikos (GRE)	971.	10373.25	(943)	BIERNY Ludovic
17.	12042.75	(<<)	KAN Yo (JPN)	983.	10359.75	(--)	INDEHERBERG Julien
18.	12039.25	(16)	SCHLAGER Werner (AUT)	1043.	10306.00	(1017)	ROBERT Damien
19.	11997.75	(<<)	HOU Yingchao (CHN)	1045.	10305.75	(--)	NUYTINCK Cédric
20.	11991.50	(21)	MAZE Michaël (DEN)	1123.	10239.25	(--)	VAN ROSSOMME Emilien
				1254.	10013.00	(1189)	GOYENS Yves

CLASSEMENT MONDIAL DAMES (5 mars 2008)

1.	12724.00	(<<)	ZHANG Yining (CHN)	248.	11146.75	(243)	OZER Cécile
2.	12690.00	(<<)	LI Xiaoxia (CHN)	289.	11067.75	(294)	OPDENCAMP Karen
3.	12679.75	(<<)	GUO Yue (CHN)	408.	10844.25	(400)	JUNKER Laurence
4.	12646.50	(<<)	WANG Nan (CHN)	543.	10673.75	(545)	VINCI Gabriella
5.	12589.00	(<<)	GUO Yan (CHN)	632.	10566.00	(617)	INDEHERBERG Cindy
6.	12399.25	(<<)	WANG Yue Gu (SIN)	658.	10541.25	(627)	BORBOUSE Romy
7.	12392.25	(8)	LI Jia Wei (SIN)	762.	10373.75	(726)	PRINCEN Johanna
8.	12353.50	(7)	JIANG Huajun (HKG)	851.	10220.00	(817)	SCHOULEUR Charlène
9.	12187.25	(<<)	FUKUHARA Ai (JPN)				
10.	12185.25	(<<)	TIE Yana (HKG)				

CALENDRIER INTERNATIONAL

Du 11 au 15 mars 2008

WJC QATAR OPEN 2008

Selection Jean L., Indeherberg J.

Coaches Tian Z.

Du 13 au 16 mars 2008

PRO TOUR OPEN DU KOWEIT

Selection Saive JM., Vostes Y.

Du 18 au 22 mars 2008

PRO TOUR OPEN DU QATAR

Selection Saive JM.

Du 19 au 22 mars 2008

OPEN DU GRAND-DUCHE DE LUXEMBOURG

Selection Vostes Y., Rogiers B., Junker L., Indeherberg C.

Coaches Salsac M., Bouillon, JP.



D. NOUVELLES INTERNATIONALES

WCJ OPEN DE SUEDE, Orebro, du 20 au 21 février 2008

Simple Juniors

Julien Indeherberg

<i>Groupe</i> - Jendrzejewski P. (POL)	2 - 3
- Luini J. (ITA)	3 - 0
- Efimov V. (POR)	3 - 0

<i>Tableau final</i> - R. Floras (POL)	0 - 4
--	-------

Emilien Van Rossumme

<i>Groupe</i> - Akesson A. (SWE)	3 - 1
- Torres R. (PER)	3 - 0
- Kosiba D. (HUN)	1 - 3

<i>Tableau final</i> - Machi A. (JPN)	1 - 4
---------------------------------------	-------

Simple Juniors

Lauric Jean

<i>Groupe</i> - H. Andersson (SWE)	3 - 2
- T. Merzlikin (RUS)	3 - 2
- A. Reenberg (DEN)	3 - 0

<i>Tableau final</i> - Rocha P. (BRA)	4 - 1
- Golebiowski M. (POL)	3 - 4

Juniors Doubles

Julien Indeherberg / Emilien Van Rossumme

- Lee Seung Jun / Shin in Cheol (KOR)	1 - 3
---------------------------------------	-------

Lauric Jean / Christian KILL (LUX)

- Leonardo Mutti / Damiano Seretti (ITA)	3 - 1
- Taiyo Nomura / Jin Ueda (JPN)	1 - 3

1/2 Finale Simple Juniors Garçons

Alexander Shibaev (RUS)	- Taiyo Nomura (JPN)	4 - 2
Jin Ueda (JPN)	- Daniel Kosiba (HUN)	4 - 3

Finale Simple Juniors Garçons

Alexander Shibaev (RUS)	- Jin Ueda (JPN)	4 - 2
-------------------------	------------------	-------

1/2 Finale Doubles Juniors Garçons

Marcelo Aguirre (PAR) / Juan Antonio Vila (DOM)	- Kristian Karlsson / Mattias Oversjo (SWE)	0 - 3
---	---	-------

Simon Arvidsson / Mattias Karlsson (SWE)	- Taijo Nomura / Jin Ueda (JPN)	0 - 3
--	---------------------------------	-------

Finale Doubles Juniors Garçons

Kristian Karlsson / Mattias Oversjo (SWE)	- Taijo Nomura / Jin Ueda (JPN)	3 - 1
---	---------------------------------	-------

1/2 Finale Simple Juniores Filles

Wenting Ma (NOR)	- Yuko Fujii (JPN)	4 - 1
Megumi Okazaki (JPN)	- Misaki Morizono (JPN)	2 - 4

Finale Simple Juniores Filles

Wenting Ma (NOR)	- Misaki Morizono (JPN)	4 - 0
------------------	-------------------------	-------

1/2 Finale Doubles Juniores Filles

Yuko Fujii / Megumi Okazaki (JPN)	- Meike Gattermeyer / Ann-Kathrin Herges (GER)	3 - 0
-----------------------------------	--	-------

Hye Jung Gong / So Ra Yu (KOR)	- Yu Jin Jo / Ha Eun Yang (KOR)	0 - 3
--------------------------------	---------------------------------	-------

Finale Doubles Juniores Filles

Yuko Fujii / Megumi Okazaki (JPN)	- Yu Jin Jo / Ha Eun Yang (KOR)	2 - 3
-----------------------------------	---------------------------------	-------

SAFIR INTERNATIONAL, Orebro, du 22 au 24 février 2008

Lauric Jean

<i>Elite Nittaku Cup Gr. 10</i> - So Ri Ham (R. Kor.)	0 - 3
- C. Harrysson (Uddevalla)	3 - 0
- R. Nilsson (Warta)	0 - 3

<i>Juniors 20 Yasaka GP</i> - V. Brodd (Soderhamns)	1 - 3
---	-------

<i>Juniors 17 Yasaka GP</i> - M. Evans (Eng)	3 - 0
- J. Jin (Sandakerns)	3 - 0
- A. Machi (Jap)	2 - 3

<i>Garçons 15</i> - M. Cederlöf (Safir BTK)	3 - 0
- J. Boodh (Linköping)	3 - 0
- P.F. Aaras (Nor)	3 - 0

<i>1/8 F</i> - D.H. Kim (R. Kor.)	3 - 2
-----------------------------------	-------

<i>1/4 F</i> - D. Carvalho (Por)	3 - 0
----------------------------------	-------

<i>1/2 F</i> - A. Tran (Sparvågens)	2 - 3
-------------------------------------	-------

Boris Lobet

<i>Garçons 15</i> - J. Tay (Kristianstad)	0 - 3
---	-------

<i>Garçons 14 Yasaka GP</i> - A. Franzen (Falkenbergs)	0 - 3
--	-------

<i>Garçons 13</i> - M. Lundh (Angby SK)	WO
---	----

- G. Bergsten (BTK Linné)	3 - 0
---------------------------	-------

- D.H. Kim (R. Kor.)	0 - 3
----------------------	-------

<i>Garçons 12 Yasaka GP</i> - R. Andersson (Lindome)	3 - 1
--	-------

- V. Görman (Eslöv AI)	0 - 3
------------------------	-------

Martin Allegro

<i>Garçons 15</i> - M. Lovens (Kristianstad)	0 - 3
--	-------

<i>Garçons 14 Yasaka GP</i> - K. Chernov (Rus)	3 - 1
--	-------

- M. Georgsson (Mariedals)	0 - 3
----------------------------	-------

<i>Garçons 13</i> - M. Appelgren (Sparvågens)	3 - 0
---	-------

- S.R. Ham (R. Kor.)	0 - 3
----------------------	-------

<i>Garçons 12 Yasaka GP</i> - M. Olovsson (Alingsås PP)	0 - 3
---	-------

RETROUVEZ TOUS LES RESULTATS EN SURFANT SUR LES SITES SUIVANTS:

Fédération Internationale de Tennis de Table - ITTF:

www.ittf.com

European Table Tennis Union - ETTU:

www.ettu.org



D. NOUVELLES INTERNATIONALES

SAFIR INTERNATIONAL, Orebro, du 22 au 24 février 2008 (suite)

Emilien Van Rossumme

<i>Elite Nittaku Cup Gr. 10</i>	- A. Shibaev (Russie)	0 - 3
	- J. Johansson (Örans)	3 - 0
	- D. Lundeteg (Carlstad)	0 - 3
<i>Juniors 17 Yasaka GP</i>	- A. Shibaev (Russie)	0 - 3
<i>Garçons 15</i>	- V. Görmann (Eslöv AI)	3 - 0
	- M. Andersson (Uddevalla)	3 - 2
	- I.C. Shin (R. Kor.)	1 - 3
<i>Garçons 14 Yasaka GP</i>	- A. Lindblad (Stratos E.)	3 - 2
	- M. Maeland (Nor)	3 - 0
	- E. Timin (Rus)	3 - 1
	- I. Shin (R. Kor.)	0 - 3
<i>Garçons 13</i>	- H. Johansson (BTK Frej)	3 - 0
	- M. Stati (Rus)	1 - 3

Julien Indeherberg

<i>Elite Nittaku Cup Gr. 10</i>	- Min Joo Kim (R. Kor.)	3 - 0
	- R. Svanberg (Vasteras)	3 - 0
	- J.A. Vila (Sparvagens)	0 - 3
<i>Tableau final</i>	- B. Wang (Nor)	2 - 3
<i>Juniors 20 Yasaka GP</i>	- F. Coster (Enig BTK)	3 - 0
	- M. Evans (Eng)	3 - 0
	- B. Wang (Nor)	0 - 3
<i>Juniors 17 Yasaka GP</i>	- A. Wemmert (Ärtemarks)	3 - 1
	- E. Petersson (Linné)	3 - 0
	- P. Svensson (Vetlanda)	3 - 1
<i>1/8 F</i>	- J. Ueda (Jap)	1 - 3
<i>Garçons 15</i>	- I. Diaw (Fra)	2 - 3
<i>Garçons 14 Yasaka GP</i>	- N. Miltorp (Eslöv AI)	3 - 1
	- A. Fonseca (Por)	3 - 0
	- A. Hmam (Tun)	3 - 1
<i>1/8 F</i>	- L.A. Freitas (Por)	2 - 3

Robin Saudemont

<i>Juniors 17 Yasaka GP</i>	- M. Loven (Kristianstad)	0 - 3
<i>Garçons 15</i>	- R. Jensen (Den)	3 - 1
	- M. Aguirre (Angby SK)	0 - 3
<i>Garçons 14 Yasaka GP</i>	- E. Pavelsen (Sparvagens)	3 - 0
	- P. Kuimov (Rus)	3 - 1
	- S.R. Ham (R. Kor.)	0 - 3
<i>Garçons 13</i>	- H. Berglund (Sparvagens)	1 - 3

Guillaume-Emmanuel Diouf

<i>Garçons 15</i>	- A. Aström (Angby SK)	3 - 0
<i>Garçons 14 Yasaka GP</i>	- M. Appelgren (Sparvagens)	3 - 0
	- A. Andersson (Falkenbergs)	0 - 3
<i>Garçons 13</i>	- D. Lindquist (Angby SK)	1 - 3
<i>Garçons 12 Yasaka GP</i>	- S. Luu (KFUM)	1 - 3

Florent Lambiet

<i>Garçons 15</i>	- A. Bylund (Safir BTK)	1 - 3
<i>Garçons 14 Yasaka GP</i>	- K. Präst (Västeras BTK)	3 - 0
	- D. Lindquist (Angby SK)	2 - 3
<i>Garçons 13</i>	- B. Feng (Sparvagens)	3 - 0
	- F. Wirstrom (KFUM BT)	3 - 2
	- N. Kirillov (Rus)	2 - 3
<i>Garçons 12 Yasaka GP</i>	- K. Siu (Angby SK)	3 - 1
<i>1/8 F</i>	- K. Chernov (Rus)	3 - 0
<i>1/4 F</i>	- A. Franzen (Falkenbergs)	0 - 3

Valentin Hostaux

<i>Garçons 15</i>	- T. Gergely (Angby SK)	3 - 2
	- J. Jin (Sandakerns SK)	0 - 3
<i>Garçons 14 Yasaka GP</i>	- T. Gergely (Angby SK)	3 - 2
	- L. Qiu (Ger)	2 - 3
<i>Garçons 13</i>	- S. Luu (KFUM)	3 - 1
	- E. Lindholm (Nor)	3 - 1
	- P. Kuimov (Rus)	0 - 3
<i>Garçons 12 Yasaka GP</i>	- B. Feng (Sparvagens)	3 - 0
<i>1/8 F</i>	- M. Lauridsen (BTK Frej)	3 - 0
<i>1/4 F</i>	- A. Petukhov (Rus)	0 - 3

Nicolas Lizin

<i>Garçons 15</i>	- V. Arsenovic (Tranas BTK)	0 - 3
<i>Garçons 14 Yasaka GP</i>	- H. Söderlund (Mariedals)	0 - 3
<i>Garçons 13</i>	- D. Allert (Angby SK)	WO
	- T. Simen (Nor)	3 - 0
	- M.J. Kim (R. Kor.)	0 - 3
<i>Garçons 12 Yasaka GP</i>	- F. Schönborg (Sparvagens)	3 - 0
	- A. Franzen (Falkenbergs)	0 - 3

Alison Georis

<i>Filles 17 Yasaka GP</i>	- L. Sandström (BTK Frej)	3 - 2
	- R. Suzuki (Jap)	1 - 3
<i>Filles 15</i>	- E. Jernbäcker (Barkarby)	3 - 1
	- T. Ryabova (Rus)	0 - 3
<i>Filles 14 Yasaka GP</i>	- K.Y. Hew (Kvarnby AK)	3 - 0
	- E. Akerlind (Angby SK)	3 - 0
<i>1/8 F</i>	- C. Erlandsson (Ärtemarks)	3 - 1
<i>1/4 F</i>	- Y. Noskova (Rus)	0 - 3
<i>Filles 13</i>	- E. Fitzgerald (As IF)	3 - 0
	- A. Phillips (Wales TTA)	3 - 1
<i>1/8 F</i>	- A. Mochalova (Rus)	WO
<i>1/4 F</i>	- V. Safina (Rus)	3 - 0
<i>1/2 F</i>	- S. Sawetbut (Thaï)	0 - 3

CHAMPIONNATS DU MONDE, Guangzhou (Chine), du 24 février au 02 mars 2008

Messieurs

Belgique

<i>1e stage</i>	- Chine	0 - 3
	- Italie	1 - 3
	- Autriche	0 - 3
	- Roumanie	0 - 3
	- Croatie	1 - 3
<i>Places 13 - 24</i>	- Espagne	1 - 3
<i>Places 21 - 24</i>	- Slovaquie	0 - 3
<i>Places 23 - 24</i>	- Grèce	2 - 3

Dames

Belgique

<i>1e stage</i>	- Chili	3 - 1
	- Canada	0 - 3
	- République Slovaque	0 - 3
	- Nouvelle Zélande	1 - 3
	- Israël	2 - 3
<i>Places 37 - 48</i>	- Danemark	1 - 3
<i>Places 45 - 48</i>	- Nigéria	2 - 3
<i>Places 47 - 48</i>	- Chili	3 - 1

Centre de Formation de Tennis de Table

C.F.T.T. - Blegny

*Le premier centre spécifique
de tennis de table en Belgique !*

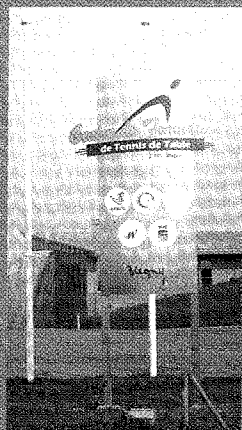

Sur 2000m2...

2 salles de ping
(16 tables et 2 tables),
un bureau,
2 salles de réunion,
une cafétéria,
un magasin Dandoy.

Tous les matchs de la Jupiler League
en direct sur écran géant grâce à
Belgacom TV

(voir programme sur www.leping.be/blegny)

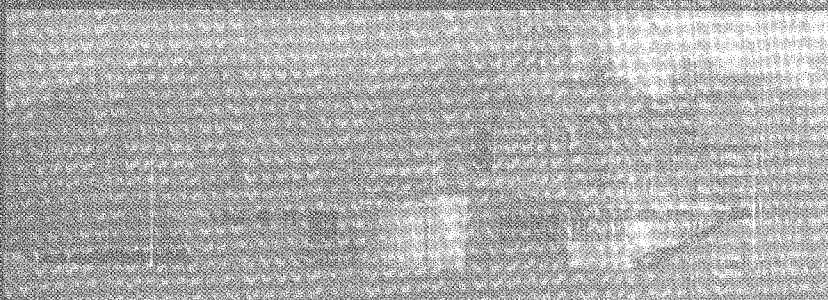

C.F.T.T.

Rue Lambert Marlet, 13
4670 Blegny

Tél: 04/370.12.15

E-mail : cftt@leping.be

Ouverture :

Cafétéria et magasin
de 18h00 à 22h30,
du mardi au vendredi
+ jours de compétitions
sur rendez-vous
(0495/23 86 27)

Entraînement libre pour tous les affiliés les :

- Mardi à partir de 16h30
- Mercredi à partir de 20h
- Jeudi à partir de 17h
- Vendredi à partir de 20h

Ethias, partenaire officiel du Tennis de table.

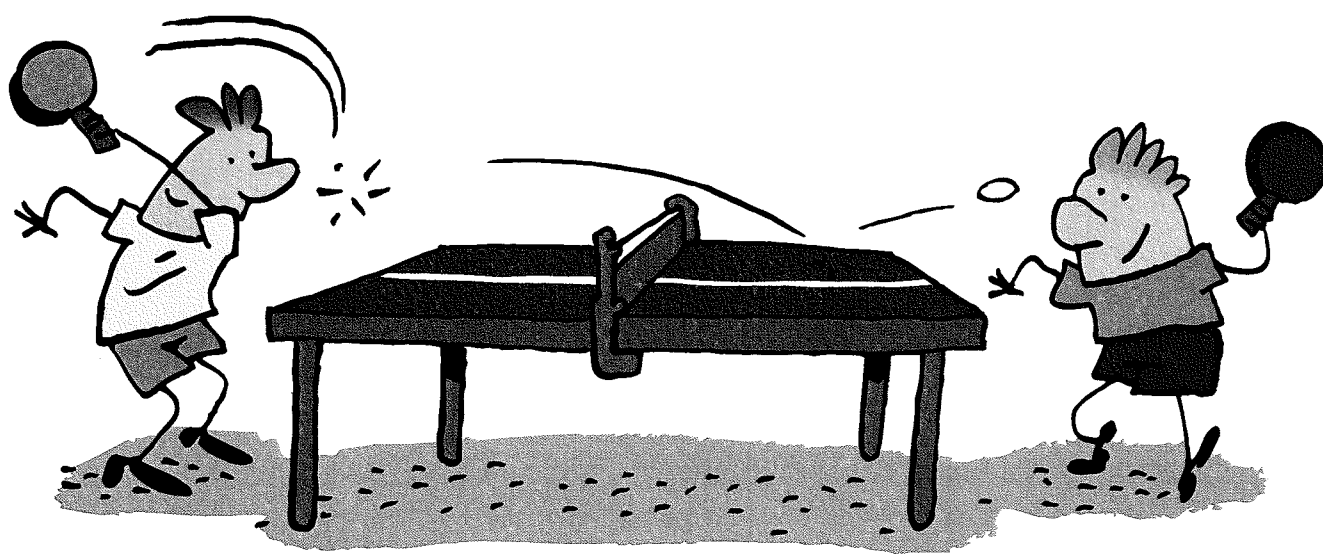

0800 23 777
ou
www.ethias.be

ethias