

BUREAU DE DEPOT
BRUXELLES X

BULLETIN OFFICIEL

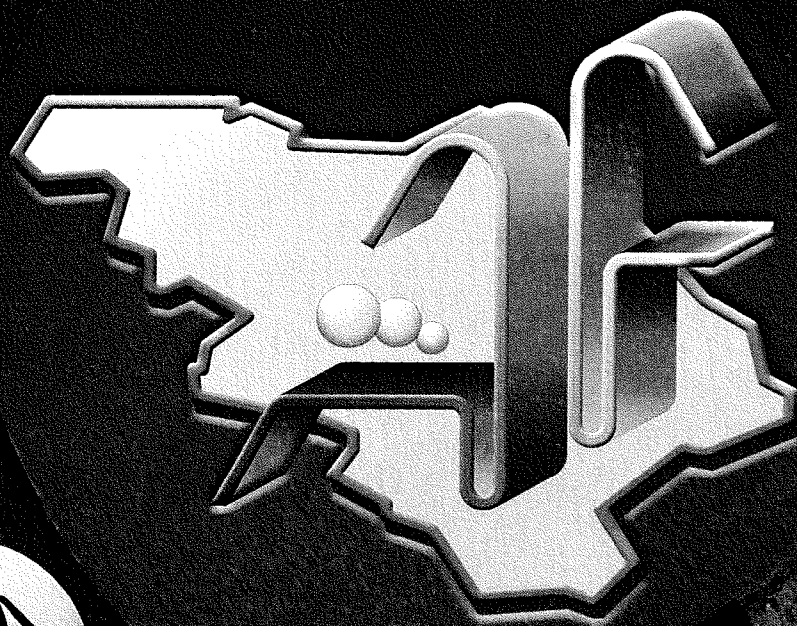

a.s.b.l.

Aile Francophone

de la Fédération Royale Belge
de Tennis de Table

A.F./F.R.B.T.T.

Périodique bi-mensuel

www.afrbtt.be

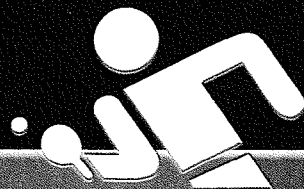

 Butterfly®

Nittaku

STIGA®

DONIC®

Yasaka

JOOLA

andro®

Sponeta

BANDA®

 **DANDOY**

TENNIS DE TABLE

Pour tous vos achats 'clubs',
tables, filets, marquoirs,
séparations, robots, balles,
polos, shorts, trainings,
n'hésitez pas à nous consulter
pour obtenir les meilleurs prix
possible.

NOS POINTS DE VENTE :

MESSANCY 063 37.19.37

BRUXELLES 02/660.49.54

VERVIERS 087/22.05.73

CHARLEROI 071/30.36.80

NAMUR 081/73.39.04

ANTWERPEN 03/541.30.28

HASSELT 011/28.32.48

LIÈGE 04/234.61.64

BLEGNY 04/370.12.15

 **DANDOY**

TENNIS DE TABLE

www.dandoy-sports.com

E-mail : info@dandoy-sports.com

Siège social : Zoning de Biron, Allée des Artisans, 5 - 5590 Ciney Tél. 083/21.35.64 - Fax 083/21.68.62

BULLETIN OFFICIEL DE L'ASBL AILE FRANCOPHONE DE LA FEDERATION ROYALE BELGE DE TENNIS DE TABLE

Editeur responsable

Christian Evrard

DANS CE NUMERO :

A. Vie fédérale

Equipe de rédaction

Cécile Brichard

Christian Evrard

Jacques Schooneyt

Didier Leroy

IWB : Programme des barrages IWB

Coupe de l'Aile Francophone: équipes qualifiées + tirage au sort

Nouveauté 2008 - Animaping + formulaire d'inscription

Transferts 2007/2008 :

Réglementation

Formulaire d'inscription

Formulaire de confirmation

Classements Messieurs et Dames à l'issue de la saison 2007-2008

Siège :

Rue Brogniez, 41/2
1070 Bruxelles
Tél : 02/527.59.02
Fax : 02/527.59.03
E-Mail: affrbtt@skynet.be





A. VIE FEDERALE

PROGRAMME DES MATCHES DE BARRAGE INTERCLUBS WALLONIE BRUXELLES MESSIEURS

Barrage des 2èmes en I. W. B. Messieurs

1ère journée : à Lodelinsart - Local Vilette Charleroi - Centre des Loisirs - Rue du Chemin Vert - 6042 LODELINSART 10/05/2008

| Heure | n° match | Eq. Visitée | Série | | Eq. Visiteuse | Série | Score | Sets | Points |
|---------|----------|-------------|-------------------------|---|---------------|-------------------------|-------|------|--------|
| 09 H 00 | IWB 2/1 | 1 | PALETTE DEUX-HAINES A | - | 5 | ANS A | | | |
| 09 H 00 | IWB 2/2 | 2 | MINEROIS A | - | 4 | EXCELSIOR ERQUELINNES B | | | |
| 13 H 00 | IWB 2/3 | 3 | MELREUX A | - | 1 | PALETTE DEUX-HAINES A | | | |
| 13 H 00 | IWB 2/4 | 5 | ANS A | - | 2 | MINEROIS A | | | |
| 17 H 00 | IWB 2/5 | 4 | EXCELSIOR ERQUELINNES B | - | 3 | MELREUX A | | | |

2ème journée : à Lodelinsart - Local Vilette Charleroi - Centre des Loisirs - Rue du Chemin Vert - 6042 LODELINSART 17/05/2008

| Heure | n° match | Eq. Visitée | Série | | Eq. Visiteuse | Série | Score | Sets | Points |
|---------|----------|-------------|-------------------------|---|---------------|-------------------------|-------|------|--------|
| 09 H 00 | IWB 2/6 | 1 | PALETTE DEUX-HAINES A | - | 4 | EXCELSIOR ERQUELINNES B | | | |
| 09 H 00 | IWB 2/7 | 5 | ANS A | - | 3 | MELREUX A | | | |
| 13 H 00 | IWB 2/8 | 3 | MELREUX A | - | 2 | MINEROIS A | | | |
| 13 H 00 | IWB 2/9 | 4 | EXCELSIOR ERQUELINNES B | - | 5 | ANS A | | | |
| 17 H 00 | IWB 2/10 | 2 | MINEROIS A | - | 1 | PALETTE DEUX-HAINES A | | | |

* * * * * * * * * * * * * * * *

PROGRAMME DES MATCHES DE BARRAGE INTERCLUBS WALLONIE BRUXELLES DAMES

Barrage des 3èmes en I. W. B. Dames

1ère journée : à Lodelinsart - Local Vilette Charleroi - Centre des Loisirs - Rue du Chemin Vert - 6042 LODELINSART 10/05/2008

| Heure | n° match | Eq. Visitée | Série | | Eq. Visiteuse | Série | Score | Sets | Points |
|-------|----------|-------------|-------------------|---|---------------|---------------|-------|------|--------|
| 09H00 | IWBF/ 3 | 1 | CHAMP D'EN HAUT A | - | 2 | FLEUR BLEUE B | | | |

Barrage des 4èmes en I. W. B. Dames

1ère journée : à Lodelinsart - Local Vilette Charleroi - Centre des Loisirs - Rue du Chemin Vert - 6042 LODELINSART 10/05/2008

| Heure | n° match | Eq. Visitée | Série | | Eq. Visiteuse | Série | Score | Sets | Points |
|-------|----------|-------------|----------|---|---------------|--------|-------|------|--------|
| 13H00 | IWBF/ 4 | 1 | ASTRID B | - | 2 | AVIA A | | | |



A. VIE FEDERALE

EQUIPES QUALIFIEES POUR LA FINALE DE LA COUPE DE L'AILE FRANCOPHONE

MESSIEURS

| | | | | | | | |
|------------|------------|----------------|----|-----------------|----|-------------------------------------|----------|
| HAINAUT | CAJ MIR A | ALLEGRO Alex | B2 | QUINET Dany | B2 | GENART Vincent | D0 |
| HAINAUT | CAJ MIR C | GENART Julien | B4 | LETE David | C2 | ALLEGRO Antonio | D0 |
| LIEGE | ASTRID | GONAY Thibaut | B0 | FLAMME Arnaud | B0 | HACKEMACK Richard | B2 |
| BRABANT | ALPA | SINE Benoit | B0 | GALDON Roberto | B4 | | |
| NAMUR | VEDRINAMUR | GUILMIN Cédric | B2 | GUILMIN Grégory | B4 | GOBEAUX François CORDIER Fabrice | B2 B2 |
| NAMUR | MICKEY | DRICOT Francis | B4 | LORAND Serge | C2 | MARLIER Marc | C6 |
| LUXEMBOURG | SELANGE | HABAY Yannick | B4 | DIELS Alain | B6 | ADAM Ludovic | C0 |
| LUXEMBOURG | BOUILLON | HUET Sébastien | B4 | CRASSET Laurent | B4 | DAMAIN Paul | B6 |

DAMES

| | | | | | | | |
|------------|-----------------|--------------------|----|--------------------|----|------------------|----|
| HAINAUT | VILLETTE | CASSAERT Julie | D0 | CASSAERT Charlotte | D2 | | |
| HAINAUT | CP. MONTOIS B | PIERART Hélène | D0 | PIRE Elise | D2 | HERFELIN Céline | D4 |
| LIEGE | VERVIA | JUNKER Laurence | A4 | VAN ACKER Florence | D0 | | |
| NAMUR | VEDRINAMUR | DIEUDONNE Virginie | C2 | WARNON Laurine | C6 | | |
| NAMUR | VEDRINAMUR | VAN KERM Caroline | B2 | ROSART Charlotte | B0 | RANDOLET Annik | B2 |
| BRABANT | AUDERGHEM | MAECK Marine | B0 | COWEZ Amandine | C0 | | |
| LUXEMBOURG | CHENE AL PIERRE | GENERET Anne | C0 | LECOMTE Annick | C2 | | |
| LUXEMBOURG | RULLES | BERGMANN Amélie | B0 | GREVISSE Cindy | B6 | BERGMANN Valérie | C2 |

LIEU :

**CENTRE DE LOISIRS
Local Du Bosquet
Avenue Paul Pasture 3
6032 MONT-SUR-MARCHIENNE**

DATE :

JEUDI 1^{er} MAI 2008

HORAIRE :

**09h30
13h00
16h00**

**¼ de finales Messieurs et Dames
½ finales Messieurs et Dames
FINALES Messieurs et Dames**



A. VIE FEDERALE

COUPE AILE FRANCOPHONE 2007/2008

RESULTATS DE LA JOURNEE FINALE

1/4 DE FINALES MESSIEURS

| | | | |
|--------------------|-----------|--|--|
| KOBELCO VEDRINAMUR | ALPA | | |
| ASTRID | BOUILLON | | |
| CAJ MIR A | SELANGE | | |
| MICKEY FALISOLLE | CAJ MIR C | | |

1/4 DE FINALES DAMES

| | | | |
|----------------------|----------------------|--|--|
| CHENE AL PIERRE | VERVIA | | |
| RULLES | VILLETTE | | |
| CP. MONTOIS | KOBELCO VEDRINAMUR B | | |
| KOBELCO VEDRINAMUR A | KOBELCO AUDERGHEM | | |

1/2 FINALES MESSIEURS

| | | | |
|--|--|--|--|
| | | | |
| | | | |

1/2 FINALES DAMES

| | | | |
|--|--|--|--|
| | | | |
| | | | |

FINALE MESSIEURS

| | | | |
|--|--|--|--|
| | | | |
|--|--|--|--|

FINALE DAMES

| | | | |
|--|--|--|--|
| | | | |
|--|--|--|--|

Les équipes victorieuses étaient composées de :

| MESSIEURS | DAMES |
|-----------|-------|
| | |
| | |

RÈGLEMENTATION EN MATIÈRE DE TRANSFERTS POUR LA SAISON 2007 - 2008

AVANT-PROPOS

- Une saison sportive s'entend du 1er JUILLET d'une année au 30 JUIN de l'année suivante.
- Une période de transfert s'étend du 15 avril au 31 mai de chaque année.

CHAMP D'APPLICATION

La réglementation relative aux transferts s'applique aux adhérents qui sont :

- ***affiliés à un cercle sportif pour la saison sportive en cours.***

La période de transfert se compose de trois phases.

une phase d'inscription (15/04 au 10/05)

une phase de consultation (10/05 au 15/05)

une phase de confirmation (16/05 au 31/05)

1ère phase

***Phase d'inscription
du
15 avril au 10 mai***

Phase d'inscription

Elle se situe entre le 15 avril et le 10 mai de chaque année.

Le formulaire d'inscription sera publié au bulletin officiel et sur le site internet de la fédération (il peut être photocopié).

Procédure

Après avoir complété correctement, en caractères d'imprimerie et signé le formulaire d'inscription, celui-ci sera expédié (sous enveloppe) sous peine d'irrecevabilité, de la façon suivante.

Par courrier recommandé

- un seul exemplaire par enveloppe, sous peine d'irrecevabilité de tous les formulaires)
- dans le délai prévu (du 15 avril au 10 mai), (cachet de la poste faisant foi)
- exclusivement à l'adresse ci-après :
asbl Aile Francophone de la FRBTT
Rue Brogniez, 41/2
1070 BRUXELLES

2ème phase

***Phase de consultation
du
10 mai au 15 mai***

Phase de consultation

Elle se situe entre le 10 mai et le 15 mai de chaque année.

La fédération diffuse la liste des inscriptions

- dans le bulletin officiel adressé à tous les cercles sportifs;
- sur le site internet; (vie fédérale)
- aux secrétaires provinciaux afin de la publier dans les bulletins provinciaux.

3ème phase
Phase de confirmation
du
15 mai au 31 mai

Phase de confirmation

Elle se situe entre le 16 mai et le 31 mai de chaque année.

Le formulaire de confirmation sera publié au bulletin officiel et sur le site internet de la fédération (il peut être photocopié).

Procédure

Après avoir complété correctement, en caractère d'imprimerie et signé le formulaire de confirmation, celui-ci sera expédié sous enveloppe de la façon suivante.

Par courrier recommandé

- un seul exemplaire par enveloppe
- dans le délai prévu. (Du 16 mai au 31 mai), (cachet de la poste faisant foi
- exclusivement à l'adresse ci-après :
asbl Aile Francophone de la FRBTT
Rue Brogniez, 41/2
1070 BRUXELLES

REMARQUES GENERALES

Tout formulaire d'inscription, de confirmation ou de mutation pour raisons sportives expédié hors délais (date de la poste faisant foi) sera déclaré irrecevable avec droit d'appel conformément à la réglementation en vigueur.

Tout formulaire d'inscription, de confirmation ou de mutation pour raisons sportives expédié non recommandé sera déclaré irrecevable avec droit d'appel conformément à la réglementation en vigueur.

Une demande de confirmation ou de mutation pour raisons sportives sera déclarée en suspens et assortie d'une amende administrative dans les cas suivants :

- absence de signature du demandeur et/ou de son représentant légal
- absence d'une ou des deux signatures du Président et du secrétaire ou de la majorité du comité du cercle bénéficiaire.

La demande de confirmation ou de mutation pour raisons sportives sera déclarée recevable après régularisation des formalités administratives et paiement des amendes y afférent.

Dans le cas contraire, l'affilié transféré ne pourra être qualifié dans le cercle sportif bénéficiaire.

Dans le cas d'envois multiples sous enveloppe (à l'exception des documents d'inscription), chaque demande sera déclarée en suspens jusqu'à paiement de l'amende administrative.

La liste des amendes administratives sera publiée chaque saison aux bulletins officiels.

Les informations détaillées
figurent sur le site de la
fédération

-
www.affrbtt.be

**ASBL AILE FRANCOPHONE
DE LA FEDERATION ROYALE BELGE DE TENNIS DE TABLE**

**TRANSFERTS 2007-2008
FORMULAIRE D'INSCRIPTION
PERIODE DU 15 AVRIL AU 10 MAI 2008**



| | | | | | | | | | |
|-------------------|---|---|---|---|---|--|--|--|--|
| NOM | <input style="width: 95%;" type="text"/> | Numéro de membre | <table border="1" style="width: 100%; border-collapse: collapse;"><tr><td style="width: 12.5%; height: 20px;"></td><td style="width: 12.5%; height: 20px;"></td><td style="width: 12.5%; height: 20px;"></td><td style="width: 12.5%; height: 20px;"></td><td style="width: 12.5%; height: 20px;"></td><td style="width: 12.5%; height: 20px;"></td></tr></table> | | | | | | |
| | | | | | | | | | |
| Prénom | <input style="width: 95%;" type="text"/> | | | | | | | | |
| Adresse | <input style="width: 95%;" type="text"/> | | N° <input style="width: 20px;" type="text"/> | | | | | | |
| Code Postal | <input style="width: 50px;" type="text"/> | Localité | <input style="width: 350px;" type="text"/> | | | | | | |
| Date de naissance | <input style="width: 50px;" type="text"/> | <input style="width: 50px;" type="text"/> | <input style="width: 100px;" type="text"/> | | | | | | |
| | | | Sexe <table border="1" style="display: inline-table; vertical-align: middle;"><tr><td style="width: 20px; text-align: center;">M</td><td style="width: 20px; text-align: center;">F</td></tr></table> | M | F | | | | |
| M | F | | | | | | | | |

| | | | | | |
|----------------|--|----------------------|---|------------------|---|
| Cercle sportif | <input style="width: 95%;" type="text"/> | | | | |
| Indice | <input style="width: 150px;" type="text"/> | Classement Messieurs | <input style="width: 40px;" type="text"/> | Classement Dames | <input style="width: 40px;" type="text"/> |

***Je soussigné déclare m'inscrire sur la liste de transferts
de la saison***

| |
|-------------|
| 2007 |
|-------------|

 -

| |
|-------------|
| 2008 |
|-------------|

Signature de l'affilié(e)

Signature du représentant légal
(pour les mineurs)

Le présent document est à renvoyer ***par courrier recommandé
sous peine d'irrecevabilité***
entre le 15 avril et le 10 mai 2008 (cachet de la poste faisant foi) uniquement à
ASBL AILE FRANCOPHONE DE LA FEDERATION ROYALE BELGE DE TENNIS DE TABLE
Rue Brogniez, 41/2 à 1070 Bruxelles



1 seul exemplaire par enveloppe sous peine d'irrecevabilité de tous les documents

**ASBL AILE FRANCOPHONE
DE LA FEDERATION ROYALE BELGE DE TENNIS DE TABLE**

**TRANSFERTS 2007-2008
FORMULAIRE DE CONFIRMATION
PERIODE DU 16 MAI AU 31 MAI 2008**



| | | | |
|--------------------------------|--|--|---|
| NOM | <input style="width: 95%;" type="text"/> | Numéro de membre | <input style="width: 95%;" type="text"/> |
| Prénom | <input style="width: 95%;" type="text"/> | | |
| Adresse | <input style="width: 95%;" type="text"/> N° <input style="width: 10%;" type="text"/> | | |
| Code Postal | <input style="width: 15%;" type="text"/> | Localité | <input style="width: 65%;" type="text"/> |
| Date de naissance | <input style="width: 15%;" type="text"/> | <input style="width: 15%;" type="text"/> | <input style="width: 15%;" type="text"/> |
| | | Sexe | <input style="width: 10%;" type="text"/> M <input style="width: 10%;" type="text"/> F |
| Affilié au cercle sportif | <input style="width: 95%;" type="text"/> | | Indice <input style="width: 15%;" type="text"/> |
| souhaite être transféré | | | |
| au cercle sportif | <input style="width: 95%;" type="text"/> | | Indice <input style="width: 15%;" type="text"/> |

Signature de l'affilié(e)

Signature du représentant légal
(pour les mineurs)

Réservé au cercle sportif acquéreur
qui marque son accord sur le transfert

Président

Secrétaire

Nom :

Nom :

Signature

Signature

(à défaut d'une des deux signatures, la majorité du comité remplacera valablement la ou les signatures manquantes, à condition que la composition de celui-ci ait été adressée au Secrétaire provincial dont le club dépend et au Secrétaire général avant le 15 avril de la saison en cours)

Le présent document est à renvoyer **par courrier recommandé**
sous peine d'irrecevabilité
entre le 16 mai et le 31 mai 2008. (cachet de la poste faisant foi) uniquement à
ASBL AILE FRANCOPHONE DE LA FEDERATION ROYALE BELGE DE TENNIS DE TABLE
Rue Brogniez, 41/2 à 1070 Bruxelles



1 seul exemplaire par enveloppe sous peine d'amende.

Si vous avez signé le formulaire de réactivation dans le cercle sportif que vous souhaitez quitter, le présent document sera déclaré IRRECEVABLE.



◆ ◆ NOUVEAUTE 2008 ◆ ◆

Formation ANIMAPING

Préliminaires

Avec les années et les diverses modifications qui sont survenues, la Fédération s'est dotée d'une formation de cadre performante autant par la qualité de ses chargés de cours que par le contenu de son programme. Cependant, ces formations ne sont pas nécessairement accessibles à tous.

Malgré le nombre imposant d'entraîneurs diplômés dans nos rangs, nous devons, malgré tout, constater que très peu sont actifs et réguliers. Si les cercles sportifs ne possèdent pas toujours les moyens financiers nécessaires pour les engager et les indemniser, ils peuvent souvent compter sur des bénévoles, mal formés en la matière certes, mais bien décidés et motivés pour assumer le "remplacement" d'un entraîneur diplômé.

C'est la raison pour laquelle il est souhaitable de mettre en place une formation fédérale accessible pratiquement à tout le monde, afin d'apporter, aux demandeurs, des connaissances pour animer un groupe et dispenser **une technique gestuelle de base correcte**.

A travers ces formations, nous souhaitons amener ces mêmes bénévoles à poursuivre, dans l'avenir, avec des formations complémentaires, à faire de la détection pour leur club et à former des jeunes "techniquement corrects".

Cette formation est de l'information, **elle ne remplacera jamais un niveau 1** et ne sera pas homologuée par un diplôme.

Finalité de la formation

Former des personnes capables de prendre en charge, **de manière ludique**, des débutants et de leur inculquer les notions techniques de base pour une intégration et affiliation futures au sein de l'ASBL Aile Francophone.



A. VIE FEDERALE

Matières

| | |
|--------------------|----|
| Psychomotricité | 3H |
| Méthodologie | 4H |
| Technique | 8H |
| Questions/Réponses | 1H |

Horaire

| | | |
|----------------------|--------------------|----|
| 1 ^{er} jour | Psychomotricité | 3H |
| | Technique | 5H |
| 2ème jour | Technique | 3H |
| | Méthodologie | 4H |
| | Questions/Réponses | 1H |
| | Verre de l'amitié | |

Endroit de la formation

LOCAL DE LA CIPALE
ENCLOS DE L'ERMITAGE
5590 CINEY

Dates 2008

Week-end du 26 et 27 avril 2008
Week-end du 31 mai et 01 juin 2008

Critères de participation

- Avoir 18 ans à la date des cours
- Faire parvenir son inscription, au siège de la Fédération, au plus tard, dix jours calendrier avant la date de la formation
- Effectuer un paiement de 10€ pour frais administratifs
- Participer obligatoirement aux 16 heures de cours (aucune dispense ne sera accordée) (les syllabus seront distribués dans la période « questions/réponses »)

La participation au cours ANIMAPING n'est soumise à aucun examen et sera, en finalité, attestée par un badge d'identification.

Date et signature,

Attributions des classements – changements importants

Comme vous le savez certainement, il y a cette saison de grosses modifications dans l'attribution des classements. L'ensemble des provinces de l'île francophone utilise maintenant le même programme d'attribution des classements appelé « SIMCLAS » (les détails d'utilisation de cette procédure seront publiés ultérieurement). Les classements sont donc attribués de manière informatique hormis les classements A/B0 attribués au niveau national.

Comme auparavant, le Comité compétent (voir tableau ci-dessous) va statuer sur les réclamations de classement mais beaucoup plus tôt par rapport aux habitudes. Le degré d'appel aussi défini dans le tableau du présent document statuera ensuite sur les appels. Passé cette procédure d'appel et les dates déterminées, il n'y aura plus de possibilités de modifier les classements.

Il est rappelé que la réclamation de classement de l'affilié doit émaner de lui-même et non du club ou d'une autre partie intéressée, qu'elle doit être dûment justifiée et étayée, que pour être recevable, elle doit être envoyée au Comité compétent dans les formes prescrites à savoir :
- être datée et signée personnellement par leur auteur ;
- une réclamation par courriel sera acceptée à condition qu'elle émane d'une adresse électronique mail (faisant foi de signature) personnelle du joueur

et être adressée pour les classements B2, B4, B6, C0 à :

ASBL Aile Francophone de la FRBTT
Rue Brogniez, 41/2 – 1070 Bruxelles
Courriel : affbrt@skynet.be

pour le 09 mai 2008 (dernier délai)

Ci-dessous un tableau récapitulatif de la procédure et des dates connues ... chaque province devant déterminer les dates de ces réunions d'appel.

Dany Robert
Responsable cellule des classements

CLASSEMENTS A L'ISSUE DE LA SAISON 2007-2008 - CALENDRIER

| | A/B0 NATIONAL | B6-B2 A. F. | NC-C0 Province | Remarques |
|---------------------------------|----------------|----------------------------------|------------------------------------|------------------------------------|
| Date limite d'encodage : | 18 avril 2008 | 18 avril 2008 | 18 avril 2008 | |
| Publication classements : | A déterminer | 21 avril 2008 | 21 avril 2008 | |
| Réclamations : | A déterminer | du 21 avril 2008 au 09 mai 2008 | | par courrier ordinaire ou courriel |
| Réunions cellule classements : | A déterminer | 15 mai 2008 | | |
| Publication réclamations : | A déterminer | 16 mai 2008 | | |
| Appels | A déterminer | du 16 mai 2008 au 06 juin 2008 | du mai 2008 au 05 juin 2008 | |
| Réunions cellule classements AF | // | // | 12 juin 2008 | Appel classements provinciaux |
| Réunion du C. A. (A.F.) | // | 16 juin 2008 | // | Appel classements B2-B4-B6-C0 |
| Réunion du C.A. (National) | A déterminer | // | // | Appel classements A - B0 - B2 |
| Réclamation NC-C0 (provinces) | A adresser à : | Secrétaire provincial | Par courrier ordinaire ou courriel | |
| Réclamations C0-B6-B4-B2 | A adresser à : | Bureau AF | Par courrier ordinaire ou courriel | pour C0 voulant monter B |
| Réclamations B2-B0-A | A adresser à : | A déterminer | Par courrier ordinaire ou courriel | pour B2 voulant monter B0 ou A |
| Appels classements provinciaux | A adresser à : | Bureau AF | PAR RECOMMANDÉ | |
| Appels classements AF | A adresser à : | Bureau AF | PAR RECOMMANDÉ | |
| Appels classements Nationaux | A adresser à : | Secrétaire général (Guy Bradfer) | PAR RECOMMANDÉ | |

Classements "Messieurs" des affiliés à l'ASBL Aile Francophone de la FRBTT pour la saison 2008-2009

| Cercle | Aff | Nom | Prenom | Class 2008-2009 |
|--------|--------|-----------------|----------------|-----------------|
| BBW000 | 100085 | LEMAITRE | FRANZ | B2 |
| BBW015 | 133112 | DUONG | NGOC THANG | B6 |
| BBW015 | 100199 | EL HAMMOUCHI | HICHEM | B6 |
| BBW015 | 100102 | ESPINOZA | JOHN | B4 |
| BBW015 | 100090 | GALDON | ROBERTO | B4 |
| BBW015 | 100384 | GEERTS | BERNARD | B4 |
| BBW015 | 100100 | ISMALI | RIDOUANE | B2 |
| BBW015 | 100203 | LANGSTAFF | CHRISTOPHE | B4 |
| BBW015 | 100184 | PETIT | QUENTIN | B4 |
| BBW015 | 133353 | TISSEYRE | LAURENT | B4 |
| BBW015 | 100207 | TOLEDO | SAMUEL | B4 |
| BBW015 | 100385 | VANBEGIN | FABRICE | B4 |
| BBW015 | 100630 | VERHAEGHE | JONAS | B4 |
| BBW034 | 100399 | AVILA BARBERO | RICHAR | B6 |
| BBW034 | 100613 | AVILA Y BARBERO | CARLOS | C0 |
| BBW034 | 100363 | AVILA Y FRANCO | FRANCISCO | B6 |
| BBW034 | 121688 | BOOTHBY | CHRIS | B6 |
| BBW078 | 100700 | BRIGODE | MICHEL | B6 |
| BBW078 | 117525 | FERARI | GREGORY | B6 |
| BBW078 | 100692 | MERCIER | MICHAEL | B6 |
| BBW118 | 127104 | FANNOY | PATRICE | B2 |
| BBW123 | 100373 | DANHAIVE | PIERRE OLIVIER | B6 |
| BBW123 | 100617 | FOKAN | BENOIT | B6 |
| BBW123 | 100189 | JACOB | PHILIPPE | B6 |
| BBW123 | 100679 | ORENBUCH | THIERRY | B6 |
| BBW123 | 100678 | PIRAUX | THIBAUT | B6 |
| BBW134 | 100380 | DANIS | STEPHANE | B4 |
| BBW134 | 127781 | DE CLEENE | DIRK | B2 |
| BBW134 | 100190 | DE SCHRIJVER | KEVIN | B6 |
| BBW134 | 100188 | DELYS | LAURENT | B6 |
| BBW134 | 100379 | DOYURAN | MESUT | B4 |
| BBW134 | 100096 | MONBALLIU | OLIVIER | B2 |
| BBW134 | 100045 | MONSEUX | MATHIEU | B2 |
| BBW134 | 100174 | SOBRIE | JEROME | B4 |
| BBW134 | 132699 | STERCKX | PASCAL | B6 |
| BBW134 | 100024 | URBAN NGALIM | KE-AFORN | B2 |
| BBW134 | 100196 | VANDE VREKEN | MARC | B6 |
| BBW134 | 102237 | VANOBERGEN | JOEL | B6 |
| BBW155 | 117563 | BOURGUIGNON | CHRISTOPHE | B6 |
| BBW165 | 102442 | BADY | BILAL | B6 |
| BBW165 | 101116 | BOKKEN | ERIC | C0 |
| BBW165 | 100103 | BOTHY | VINCENT | B2 |
| BBW165 | 100104 | CANTELLI | FABRIZIO | B4 |
| BBW165 | 100717 | DAUW | VINCENT | B4 |
| BBW165 | 100200 | DESTREBEQ | SEBASTIEN | B2 |
| BBW165 | 100400 | DEVAUX | CHRISTOPHE | B6 |
| BBW165 | 100108 | DUPONT | PATRICK | B4 |
| BBW165 | 132316 | GARBE | MICHEL | C0 |

| Cercle | Aff | Nom | Prénom | Class 2008-2009 |
|--------|--------|---------------|---------------|-----------------|
| BBW165 | 100383 | GERARD | CHRISTOPHE | B2 |
| BBW165 | 100105 | GILLES | PHILIPPE | B2 |
| BBW165 | 100728 | HUBLET | MAXIME | B6 |
| BBW165 | 100201 | MAECK | ALEXIS | B4 |
| BBW165 | 100402 | MAECK | MARINE | B6 |
| BBW165 | 100362 | MARQUASS | JEAN PAUL | B6 |
| BBW165 | 132521 | NYANGUILE | ORIGENE | B4 |
| BBW165 | 100370 | PLACET | LUC | B4 |
| BBW165 | 132520 | PUTMANS | OLIVIER | B6 |
| BBW165 | 100110 | SOCQUET | ALAIN | B4 |
| BBW165 | 100095 | VEYT | ARNAUD | B2 |
| BBW171 | 100707 | BITTREMIEUX | DIDIER | B6 |
| BBW171 | 100192 | DANTROU | CLAUDE | B4 |
| BBW171 | 100099 | DORMAL | BERNARD | B2 |
| BBW171 | 134934 | JIRMAN | PETR | B2 |
| BBW171 | 100041 | MERVEILLE | GILLES | B4 |
| BBW171 | 100365 | PECHEUR | SEBASTIEN | B6 |
| BBW171 | 100098 | REGNIER | CHRISTIAN | B4 |
| BBW171 | 100191 | ROSMARIN | ALEX | B4 |
| BBW179 | 100368 | CASTELLANA | NICOLAS | B6 |
| BBW179 | 100109 | DAUSSIN | MIGUEL | B2 |
| BBW179 | 100187 | DEWIT | CEDRIC | B4 |
| BBW179 | 100044 | DUCHENE | SEBASTIEN | B2 |
| BBW179 | 100043 | GOFFART | SERGE | B2 |
| BBW179 | 100393 | GORLIER | BENJAMIN | C0 |
| BBW179 | 100364 | GORLIER | MICHAEL | B4 |
| BBW179 | 100204 | LANOTTE | DAMIAN | B6 |
| BBW179 | 100391 | LYCOPS | NICOLAS | B4 |
| BBW179 | 100046 | PIREAU | XAVIER | B2 |
| BBW179 | 100367 | RAUCQ | ERIC | C0 |
| BBW179 | 100702 | SCHUTYSER | GILLES | B6 |
| BBW179 | 100037 | VANBEL | CHRISTOPHE | B2 |
| BBW179 | 100672 | VANGERMEERSCH | JUSTIN | C0 |
| BBW214 | 100387 | BUELENS | CORINNE | B4 |
| BBW214 | 100709 | DESCHRIJVER | STEVE | B6 |
| BBW214 | 100377 | DOCQUIER | BENOIT | B6 |
| BBW214 | 100195 | KOK | FABIAN | B4 |
| BBW214 | 100205 | KOK | OLIVIER | B6 |
| BBW214 | 100369 | LEPOINRE | NICOLAS | B4 |
| BBW214 | 100395 | VERHEYEN | VINCENT | B4 |
| BBW223 | 100388 | CHARLIER | BRUNO | B6 |
| BBW289 | 100684 | LENOIR | OLIVIER | B6 |
| BBW289 | 100693 | SCHAMPAERT | PATRICK | B6 |
| BBW315 | 100706 | PRINCEN | STEPHANE | B6 |
| BBW321 | 100719 | VANDERMOTTEN | THIERRY | B6 |
| BBW321 | 100310 | CLAEYS | JEAN-FRANCOIS | B4 |
| BBW321 | 100607 | HERTAY | HUGUES | B4 |
| BBW321 | 100687 | HOREMANS | JACQUES | C0 |
| BBW321 | 100185 | PLISNIER | MICHEL | B6 |
| BBW321 | 100697 | THIENPONT | JEAN-PIERRE | B6 |
| BBW321 | 100198 | VANHOREN | OMER | B4 |

| Cercle | Aff | Nom | Prénom | Class 2008-2009 |
|--------|--------|-----------------|---------------|-----------------|
| BBW321 | 100381 | VERVOORT | SERGE | B6 |
| BBW323 | 100298 | COULON | DIDIER | B6 |
| BBW336 | 100101 | ROCHET | JEAN-LUC | B6 |
| BBW336 | 100721 | THIRY | JEROME | B6 |
| BBW336 | 123770 | VANDERBECK | JEAN MARC | B6 |
| BBW336 | 100239 | VERLAINE | NICOLAS | B6 |
| BBW343 | 100124 | FLAMENT | PATRICE | B4 |
| BBW343 | 100074 | HUBERT | MARTINE | B2 |
| H001 | 124627 | BALTRUSHKA | DZMITRI | B2 |
| H001 | 100562 | BYLOO | RONY | B2 |
| H001 | 127156 | DORIGNY | ANTOINE | B2 |
| H001 | 100216 | DUVIVIER | CHRISTOPHE | B6 |
| H001 | 100228 | HODY | JULIEN | C0 |
| H001 | 100022 | LUCQ | DENIS | B2 |
| H001 | 100177 | MILAIRE | ARNAUD | B4 |
| H001 | 100149 | OBERT | LUDOVIC | B4 |
| H001 | 100088 | PREVOT | ANNE-LISE | B6 |
| H001 | 100162 | SCHOULEUR | CHARLENE | B6 |
| H001 | 100093 | SKLIAR | IRINA | B4 |
| H001 | 124020 | SMIRNOVA | NATASHA | B6 |
| H001 | 100666 | SPEKTOR | YAN | B6 |
| H001 | 100884 | THIRY | GEOFFREY | B6 |
| H001 | 126900 | VAN DEN BERGHE | ANJA | B4 |
| H004 | 118692 | BACHORZ | EDDY | B6 |
| H004 | 100279 | BAILLY | ETIENNE | B4 |
| H004 | 100530 | BAISE | CHRISTIAN | B4 |
| H004 | 100558 | BERGERET | PHILIPPE | C2 |
| H004 | 100539 | CHAUDRON | GUY | B4 |
| H004 | 100344 | SCHOONEYT | NICOLAS | B6 |
| H009 | 100220 | DELFERRIERE | ALAIN | B4 |
| H009 | 100119 | GILNAITS | OLIVIER | B4 |
| H009 | 100418 | HOCQUET | VINCENT | B4 |
| H041 | 100272 | BASTIN | CEDRIC | B2 |
| H041 | 100563 | CUVELIER | FABRICE | C0 |
| H041 | 100210 | FANTIN | XAVIER | B4 |
| H041 | 100117 | GAMME | LIONEL | B4 |
| H041 | 100321 | SOWER | STEPHANE | B6 |
| H041 | 100359 | VANGROOTENBRUEL | BENJAMIN | B6 |
| H054 | 127258 | BOURSE | THIERRY | B4 |
| H054 | 100432 | LELOUP | PASCAL | B6 |
| H054 | 100355 | MAERTENS | JIMMY | C0 |
| H054 | 100314 | STASSIN | JEROME | B6 |
| H070 | 100930 | BURGEON | SOPHIE | C2 |
| H070 | 100757 | CULOT | VINCENT | B6 |
| H070 | 100551 | DANTINNE | XAVIER | B6 |
| H070 | 100759 | LERAT | DIDIER | C0 |
| H070 | 100325 | PICART | CHRISTOFE | B6 |
| H091 | 100773 | DELADRIERE | DOMINIQUE | C0 |
| H091 | 100214 | DOUVIRIN | JEAN-PIERRE | B2 |
| H091 | 100115 | KOZIOROWSKI | JEAN-PHILIPPE | B2 |
| H091 | 100160 | LIEGEOIS | MICHEL | B6 |

| Cercle | Aff | Nom | Prenom | Class 2008-2009 |
|--------|--------|-------------|-------------|-----------------|
| H091 | 100092 | VASQUEZ | MORGAN | B4 |
| H091 | 100333 | WATELET | JACKY | B6 |
| H092 | 100547 | BLONDEL | HERVE | B6 |
| H092 | 105883 | BUYS | KEVIN | B6 |
| H092 | 100142 | BUZIN | DAVID | B2 |
| H092 | 100556 | CARBONI | HECTOR | B6 |
| H092 | 100219 | COTTON | LUDOVIC | B2 |
| H092 | 100224 | DESCAMPS | MARC | B2 |
| H092 | 100158 | DUPONT | JOHAN | B4 |
| H095 | 100332 | VERCRUYSSSE | CHRISTOPHE | B6 |
| H099 | 100143 | COPPENS | RUDY | B4 |
| H099 | 100215 | EUDIER | HERVE | B2 |
| H099 | 100116 | LASSELIN | SYLVAIN | B2 |
| H099 | 100229 | LECLERCQ | BENOIT | B4 |
| H099 | 101668 | MEDOT | RENAUD | B6 |
| H099 | 100168 | MOULMY | JONATHAN | B4 |
| H099 | 100361 | PIRMEZ | JOSE | C0 |
| H099 | 131771 | PLASZOWSKI | REMY | B4 |
| H099 | 101044 | STAELEN | NICOLAS | B6 |
| H099 | 125203 | VISEE | MICHAEL | B2 |
| H133 | 100273 | CHABEAU | STEPHANE | B4 |
| H133 | 100582 | FAMEREE | ERIC | B6 |
| H133 | 100227 | LENGELE | LAURENT | B4 |
| H133 | 100163 | SCHOUPPE | LAURENT | B4 |
| H133 | 100206 | STRUMAN | BENOIT | B6 |
| H136 | 100275 | BURY | DAVID | B4 |
| H136 | 100408 | HIERNAUX | JEAN-CLAUDE | B6 |
| H136 | 100319 | MARCHETTI | FABIAN | B6 |
| H136 | 100180 | MESSINA | PHILIPPE | B6 |
| H136 | 100080 | PIERARD | STEPHANE | B2 |
| H136 | 100082 | THONON | THIERRY | B2 |
| H136 | 101662 | TOURNAY | JONATHAN | B6 |
| H145 | 100278 | CHERON | ERIC | C0 |
| H145 | 100766 | DECARTES | YVES | B6 |
| H151 | 100269 | BASSO | GIOVANNI | B6 |
| H151 | 100211 | FAMELART | BERTRAND | B2 |
| H151 | 100167 | MASSON | ARNAUD | B4 |
| H151 | 100178 | NOURRICIER | MICHAEL | B6 |
| H151 | 100083 | PLINGUIER | NOAM | B2 |
| H151 | 100166 | RIBUE | PHILIPPE | B2 |
| H151 | 100078 | SZULKOWSKI | AURELIEN | B2 |
| H177 | 100546 | BLONDEAU | CLAUDE | C0 |
| H177 | 100271 | BLONDEAU | SEBASTIEN | B4 |
| H177 | 100735 | FLUTE | SEBASTIEN | B4 |
| H177 | 100413 | HUBERT | THIBAUT | B6 |
| H177 | 100318 | MUNOZ | RODRIGUE | B6 |
| H177 | 100086 | POLIART | PATRICK | B4 |
| H182 | 100737 | DE PAOLI | MAXIME | B6 |
| H198 | 101067 | PASZTO | PHILIPPE | C0 |
| H203 | 100768 | CURATI | UMBERTO | B6 |

| Cercle | Aff | Nom | Prenom | Class 2008-2009 |
|--------|--------|----------------|--------------|-----------------|
| H203 | 100642 | MERTENS | CHRISTOPHE | C0 |
| H203 | 100179 | NGUYEN | VAN TRI | B2 |
| H203 | 100340 | NILS | SANDIE | B4 |
| H203 | 100347 | PETIT | FABIEN | C0 |
| H203 | 100331 | QUENSIER | SEBASTIEN | B2 |
| H203 | 100328 | TANT | JEROME | B6 |
| H206 | 100141 | ARNOULD | CHRISTOPHE | B6 |
| H206 | 100762 | DECUBBER | LUDOVIC | B6 |
| H206 | 100230 | DERUCKE | MANUEL | B4 |
| H206 | 100209 | DESCHOUWER | JEAN-MICHEL | B6 |
| H206 | 100405 | HUYGENS | YVES | C0 |
| H206 | 100213 | LALUY | PATRICK | B4 |
| H206 | 100212 | LANDRIEU | ERIC | B4 |
| H206 | 100087 | MACALUSO | VINCENZO | B2 |
| H206 | 100316 | RAULIER | AUORE | B6 |
| H206 | 100027 | VINDEVOGEL | PASCAL | B2 |
| H215 | 100118 | DAVOINE | PIERRE | B2 |
| H215 | 100412 | DI GENNARO | PASCAL | B6 |
| H218 | 100636 | LOTTE | VINCENT | B6 |
| H218 | 100638 | MOTTE | BENJAMIN | C0 |
| H227 | 100445 | DELAUNOY | MICHAEL | B6 |
| H235 | 100444 | DEBENEDICTIS | STEPHANE | B4 |
| H242 | 100553 | CAMPITELLI | DOMINIQUE | B6 |
| H242 | 100406 | DEPASSE | ERIC | C0 |
| H242 | 100366 | NGUYEN | VAN PHU | B6 |
| H242 | 100664 | NKURUNZIZA | DIDIER-ALAIN | C0 |
| H242 | 100329 | SCHOBYN | CLAUDE | C0 |
| H242 | 100334 | STURBOIS | FREDERIC | B6 |
| H242 | 100164 | WILLAME | THIERRY | C0 |
| H247 | 101476 | BOHEN | PASCALE | B6 |
| H247 | 100649 | PETRE | STEPHANE | C0 |
| H254 | 100772 | GOSSEKES | LAURENT | B6 |
| H254 | 100311 | MARTELEUR | PASCAL | B6 |
| H258 | 100437 | DEBELS | ERIC | B6 |
| H258 | 100222 | HEMBISE | FREDERIC | B6 |
| H258 | 100441 | LEFEVRE | THIERRY | C0 |
| H258 | 100341 | MARTOS SANCHEZ | IGNACIO | C0 |
| H258 | 102381 | MARTOS SANCHEZ | MARGAUX | B4 |
| H258 | 101085 | SWALENS | KEVIN | B6 |
| H259 | 100435 | HUBERT | CHARLES | B6 |
| H280 | 101821 | GOULEM | LAURENT | B6 |
| H280 | 100353 | SPENS | PASCAL | B6 |
| H296 | 100280 | BONNET | CHRISTOPHE | B6 |
| H296 | 100934 | CREPALDI | DANY | C0 |
| H296 | 132844 | DEJONGHE | JACQUES | B6 |
| H296 | 100439 | DEJONGHE | PIERRE | B6 |
| H296 | 100173 | VANDIERENDONCK | OLIVIER | B6 |
| H297 | 100561 | BERTIN | MICHAEL | B4 |
| H297 | 100270 | CAMPANELLA | GUISEPPE | B4 |
| H297 | 100276 | CASTAUX | VINCENT | B6 |
| H297 | 100420 | GILGEAN | GERALD | B4 |

| Cercle | Aff | Nom | Prenom | Class 2008-2009 |
|--------|--------|----------------|---------------|-----------------|
| H300 | 100433 | DUJARDIN | HERVE | C0 |
| H300 | 100419 | GILLAIN | ALAIN | B6 |
| H300 | 100223 | GOSSIAUX | CHRISTOPHE | C0 |
| H300 | 100181 | LOSS | JEAN-YVES | B6 |
| H300 | 123998 | ROMAIN | ERIC | B6 |
| H300 | 100665 | SOMVILLE | RAPHAEL | B6 |
| H306 | 100358 | LOUVAERT | MICHAEL | B6 |
| H307 | 100267 | BASSILIERE | FABRICE | B4 |
| H307 | 100947 | BOUCAUT | DAVID | B6 |
| H307 | 100114 | DEVOET | GREGORY | B2 |
| H307 | 100758 | GODART | FABRICE | B6 |
| H307 | 100627 | LEROY | JEAN-FRANCOIS | C0 |
| H307 | 100217 | LOICQ | MATHIEU | B4 |
| H307 | 100170 | PONCELET | QUENTIN | B4 |
| H307 | 100084 | PRADE | ANTOINE | B2 |
| H307 | 100081 | VANDENBULCKE | RUBEN | B2 |
| H307 | 100034 | VANMEENEN | LAURENT | B2 |
| H314 | 100532 | BALIGANT | CAROLINE | B6 |
| H314 | 100140 | BUCHET | CHRISTOPHE | B4 |
| H314 | 100139 | COENEN | LOIC | B2 |
| H314 | 100111 | DESAULTY | OLIVIER | B2 |
| H314 | 101221 | DURUISSEAU | STEVE | B6 |
| H314 | 100122 | FRISQUE | ROLAND | B4 |
| H314 | 100226 | GHYSELINCK | CAROLE | B6 |
| H314 | 100322 | PETIT | LAURENT | B6 |
| H314 | 100089 | PIRSOUL | ALAIN | B2 |
| H314 | 100091 | RENARD | DAVID | B2 |
| H314 | 100305 | RENARD | OLIVIER | B4 |
| H326 | 100342 | VIFQUIN | J-MARC | B6 |
| H342 | 100906 | BETTE | PASCAL | B6 |
| H351 | 100301 | GERARD | MARC | B6 |
| H351 | 100357 | SIMONART | VINCENT | B6 |
| H359 | 100543 | BRESOUX | SEBASTIEN | B6 |
| H366 | 100343 | NOTO | MICHEL | B6 |
| H373 | 100545 | BOTMANS | FABRICE | B6 |
| H373 | 100447 | LEDOUX | MARC | B2 |
| H373 | 100338 | NUTTIN | FREDERIC | B6 |
| H373 | 100348 | SONET | ANDRE | B6 |
| H379 | 100436 | DEHU | STEPHANE | B6 |
| H379 | 100313 | VILAIN | PIERRE | B6 |
| H384 | 100266 | ALLEGRO | ALESSANDRO | B4 |
| H384 | 100616 | DE LEENER | MICHAEL | B4 |
| H384 | 100225 | GENART | JULIEN | B4 |
| H384 | 100426 | LEDUNE | DIDIER | B6 |
| H384 | 100171 | QUINET | DANY | B4 |
| H387 | 100562 | CARETTE | JEREMIE | B6 |
| H387 | 100448 | DE CONINCK | BERNARD | B6 |
| H387 | 100218 | DELHAYE | SERGE | B6 |
| H387 | 133225 | DEMERLIER | JEAN-MARC | B6 |
| H387 | 100424 | LECLERCQ | SEBASTIEN | B4 |
| H387 | 100351 | IVANCOPPENOLLE | LAURENT | B4 |

| Cercle | Aff | Nom | Prenom | Class 2008-2009 |
|--------|--------|---------------|-------------|-----------------|
| H422 | 100268 | CARION | BENOIT | B6 |
| H422 | 100550 | CARROY | PATRICK | B6 |
| H422 | 100440 | DEKETELE | VINCENT | B6 |
| H422 | 132979 | IVANOWITZ | AURELIEN | B4 |
| H422 | 100430 | LEGRAND | JOHAN | B6 |
| H422 | 100172 | WESTRADE | BRUNO | B4 |
| H425 | 131824 | BOUILLET | GEOFFREY | B6 |
| H425 | 131823 | BRATANOVA | SYLVIA | B6 |
| L002 | 117681 | BAILLY | STÉPHANE | B4 |
| L002 | 117684 | BLANDAUX | FABRICE | B6 |
| L002 | 121610 | DEVILLERS | MARC | B6 |
| L002 | 117620 | DOSSIN | NICOLAS | B4 |
| L002 | 119314 | SANCTOARIO | DANIEL | B6 |
| L030 | 117754 | CARPENTIER | GREGORY | B6 |
| L030 | 117764 | DAL PIVA | FABIAN | B6 |
| L030 | 117778 | MATHUES | PIERRE | B6 |
| L030 | 117781 | NEY | PHILIPPE | B6 |
| L030 | 117782 | PEREAUX | OLIVIER | C0 |
| L043 | 117907 | LAMBERT | GEOFFREY | B6 |
| L095 | 123700 | BILLEN | ELS | B6 |
| L095 | 117839 | DEBLON | PATRICK | B6 |
| L095 | 100135 | DETRIGNE | CAROLE | B4 |
| L095 | 121677 | DETRIGNE | CLAIRE | B6 |
| L095 | 118940 | DUYCKAERTS | YVES | B4 |
| L095 | 117954 | FORMATIN | JEAN-MARIE | B4 |
| L095 | 117845 | GIERGEN | LUC | B2 |
| L095 | 118370 | HEINE | FANNY | B6 |
| L095 | 120145 | HEUDT | MARC | B6 |
| L095 | 117856 | JEROME | ERNEST | C0 |
| L095 | 117858 | JOCHMANS | VINCENT | B6 |
| L095 | 117860 | JUNIUS | ARNAUD | B4 |
| L095 | 117865 | JUNKER | LAURENCE | B2 |
| L095 | 118583 | PIRET | STEPHANE | B2 |
| L095 | 117977 | REGINSTER | NATACHA | B4 |
| L095 | 117978 | REMOUCHAMPS | FRANCOIS | B4 |
| L095 | 119330 | SCHYNS | SERGE | B6 |
| L095 | 119517 | VICQUERAY | PAUL | B6 |
| L098 | 118262 | DELCOUR | CHRISTIAN | B6 |
| L098 | 118365 | GILLAIN | JEAN-LUC | B6 |
| L098 | 118369 | HAUTEKEER | J-PAUL | B2 |
| L098 | 121004 | NOEL | PAUL | B4 |
| L098 | 118118 | PALUMBO | SEBASTIEN | B6 |
| L098 | 118273 | SPADAZZI | PIERRE | B2 |
| L098 | 118276 | VANGERTRUYDEN | STEPHANE | B6 |
| L119 | 118041 | BEAUDUIN | LOUIS | B6 |
| L119 | 118044 | BIERWERTS | SAMUEL | B6 |
| L119 | 118046 | BOEKER | JEAN-MICHEL | B2 |
| L119 | 118704 | CAMPANELLA | FRANCO | B4 |
| L119 | 118050 | CAMUS | JACQUES | B6 |
| L119 | 118559 | DECRESSON | JULIEN | B4 |
| L119 | 118055 | FERIRE | LOIC | B4 |

| Cercle | Aff | Nom | Prenom | Class 2008-2009 |
|--------|--------|--------------------|-------------|-----------------|
| L119 | 100121 | FLAMME | FABRICE | B2 |
| L119 | 118108 | GAGLIARDI | BRUNO | B4 |
| L119 | 119091 | GAGLIARDI | STEPHANE | C0 |
| L119 | 120803 | GAVRAY | DIRK | B2 |
| L119 | 118167 | GONAY | QUENTIN | B6 |
| L119 | 118172 | HACKEMACK | RICHARD | B2 |
| L119 | 118819 | LACROIX | KARL | B6 |
| L119 | 132638 | LAGODZKI | FABRICE | B2 |
| L119 | 118069 | LAMBOTTE | PASCAL | B4 |
| L119 | 118138 | PHILIPPE | J-LUC | C2 |
| L119 | 121905 | PIETRONIRO | PIERRE | B2 |
| L119 | 100513 | RIZZO | GIUSEPPE | B6 |
| L119 | 119107 | STEMPIEN | STEPHAN | B6 |
| L119 | 118083 | STEVENS | LUC | B6 |
| L119 | 118085 | THONET | HENRI | C0 |
| L125 | 117857 | JEROSME | LIONEL | B6 |
| L126 | 100886 | DEVILLE | MICHAEL | B6 |
| L126 | 118333 | JOIRIS | JEAN-PIERRE | B4 |
| L126 | 118335 | JOIRIS | YVON | B6 |
| L126 | 119072 | MORHET | DOMINIQUE | B6 |
| L126 | 118231 | NEMAN | PATRICK | C0 |
| L126 | 101120 | PAQUOT | TONY | C0 |
| L165 | 117682 | BARO | JEAN-MARIE | B6 |
| L165 | 118305 | BAVAY | OLIVIER | B2 |
| L165 | 118410 | BREVERS | PHILIPPE | B6 |
| L165 | 118415 | COLLIGNON | MICHAEL | C0 |
| L165 | 118313 | KUHN | MICHAEL | B4 |
| L165 | 118322 | PIRARD | DAMIEN | B6 |
| L165 | 118428 | SCHAFFRATH | GRÉGOIRY | C0 |
| L165 | 118146 | VANGUESTAINE | LUC | B6 |
| L170 | 118553 | CHRISTOPHE | JOSE | B4 |
| L170 | 118555 | COLPIN | PIERRE | B6 |
| L170 | 119339 | DANDROY | FLORENT | B2 |
| L170 | 118451 | DESSARD | CHRISTOPHE | B6 |
| L170 | 118452 | DESSARD | PATRICK | B6 |
| L170 | 118566 | FROIDBISE | PHILIPPE | C0 |
| L170 | 118568 | GERARD | MARC | B6 |
| L170 | 118570 | GROBARCZYK | MARC | B4 |
| L170 | 118574 | HAKIN | BENJAMIN | B6 |
| L170 | 118464 | HEUZE | LEON | B6 |
| L170 | 118177 | HOUBRECHTS | FABIEN | B6 |
| L170 | 118469 | KLARZYNSKI | THOMAS | C0 |
| L170 | 118472 | LEDUC | OLIVIER | B2 |
| L170 | 118474 | LEJEUNE | JÉRÔME | B4 |
| L170 | 118476 | LOHEST | J-FRANÇOIS | B6 |
| L170 | 118560 | MASSANGE | DOMINIQUE | B6 |
| L170 | 117777 | MATHUES | ERIC | B8 |
| L170 | 133187 | RODRIGUEZ GONZALEZ | JULIEN | C0 |
| L170 | 118588 | ROYEN | JOSE | C0 |
| L170 | 127989 | VANGENECHTEN | BENOIT | B6 |
| L193 | 118535 | IBACK | KEVIN | B4 |
| L193 | 118535 | IBACK | GILLES | C2 |

| Cercle | Aff | Nom | Prenom | Class 2008-2009 |
|--------|--------|----------------|-------------|-----------------|
| L193 | 124120 | CASAGRANDA | SERGIO | B6 |
| L193 | 127652 | CRAHAY | CLAUDE | B4 |
| L193 | 118646 | DESTEXHE | BERNARD | B4 |
| L193 | 119341 | DUCHENE | OLIVIER | C0 |
| L193 | 118539 | DURE | CHRISTOPHE | B6 |
| L193 | 118542 | GARZE | FABRICE | B4 |
| L193 | 119343 | GRUBOWSKI | JEAN-MICHEL | B6 |
| L193 | 118548 | LANGE | FABIEN | B6 |
| L193 | 118652 | MARECHAL | NICOLAS | B6 |
| L193 | 119348 | MULDERS | J-MICHEL | C0 |
| L193 | 118426 | ROMEDENNE | GERALD | B6 |
| L193 | 118664 | SIMON | ALAIN | B4 |
| L193 | 120327 | VANCOILLE | MICHAEL | B4 |
| L193 | 118671 | VELLE | THIERRY | B6 |
| L199 | 123688 | DEZAEL | CHRISTOPHE | B6 |
| L199 | 118781 | DIDDEN | PHILIPPE | B6 |
| L199 | 118779 | DIDDEN | THIERRY | B6 |
| L199 | 119297 | WERPIN | DIDIER | B6 |
| L218 | 118438 | BEMELMANS | MICHEL | B6 |
| L218 | 118834 | BOK | FABIAN | B6 |
| L218 | 118838 | CLOQUETTE | PAUL | B6 |
| L218 | 118736 | LEJEUNE | NICOLAS | B6 |
| L218 | 118996 | ORBAN | MICHEL | B4 |
| L230 | 118766 | GOFFIN | DOMINIQUE | C0 |
| L230 | 121869 | LONNOY | MANUEL | C0 |
| L234 | 118340 | STAPELLE | LOUIS | B2 |
| L252 | 118938 | DETREMBLEUR | SYLVAIN | C2 |
| L252 | 118944 | GENON | BERNARD | C0 |
| L264 | 119117 | BOINEM | GARY | B6 |
| L264 | 117945 | DELHEZ | AMAURY | B4 |
| L264 | 119884 | DELPORTE | LAURIE | B6 |
| L265 | 119079 | THIOUX | HERVE | B6 |
| L266 | 118635 | BLAVIER | JULIEN | B6 |
| L266 | 119161 | DE JONG | PIERRE | B6 |
| L272 | 119194 | HANZEN | GUY | B6 |
| L272 | 119196 | KOCH | GÜNTER | C0 |
| L274 | 118437 | BEMELMANS | ALAIN | B6 |
| L274 | 119319 | DENIS | CHRISTIAN | B6 |
| L274 | 119324 | EPPE | VINCENT | B4 |
| L274 | 119333 | VAN DE GHINSTE | RICHARD | B6 |
| L275 | 119096 | HUTOIS | CHRISTOPHE | B6 |
| L275 | 119097 | HUTOIS | JOEL | B6 |
| L276 | 118700 | BOSCOLO | PATRICE | B6 |
| L276 | 120324 | JOANNES | MICHAEL | B6 |
| L276 | 119362 | LALLEMAND | PHILIPPE | B6 |
| L276 | 118969 | LAMBOTTE | MARC | C0 |
| L276 | 119367 | MARCHAND | RAPHAEL | B6 |
| L276 | 119369 | MATOT | MICHEL | B4 |
| L276 | 119476 | RENSON | JEAN-POL | B4 |
| L284 | 119511 | MAURAGE | DIDIER | B4 |
| L293 | 119432 | EFFERZ | ERIC | C0 |

| Cercle | Aff | Nom | Prenom | Class 2008-2009 |
|--------|--------|-------------|---------------|-----------------|
| L312 | 119737 | BOULET | ROGER | B6 |
| L312 | 121161 | GUISSARD | SEBASTIEN | B2 |
| L312 | 119748 | JORIS | FREDERIC | B6 |
| L313 | 118484 | WETZELS | ROBERT | B6 |
| L313 | 119775 | GEORGES | CLAUDE | B6 |
| L320 | 119980 | SCHULLER | PETER | B6 |
| L323 | 119874 | BAGUETTE | LAURE | B4 |
| L323 | 119879 | CHARLIER | MAGALI | C0 |
| L323 | 120249 | DIEDEREN | DAMIEN | B6 |
| L323 | 119992 | DRESSE | GAETAN | B6 |
| L323 | 117961 | HARDY | BENOIT | C0 |
| L323 | 119893 | INDEHERBERG | CINDY | B4 |
| L323 | 119301 | KRIESCHER | GERD | B6 |
| L323 | 120000 | LAMBIET | CHRISTOPHE | C0 |
| L323 | 120001 | LAMBIET | FLORENT | B2 |
| L323 | 120009 | LECLERC | MICHEL | B6 |
| L323 | 118007 | LOUIS | BENOIT | B6 |
| L323 | 119903 | OZER | DAMIEN | B4 |
| L323 | 119909 | QUICKELS | VINCENT | B4 |
| L328 | 120057 | HAVET | DAVID | B6 |
| L328 | 131973 | JOTTAY | PHILIPPE | B4 |
| L328 | 120171 | ROYAUX | RAPHAËL | B4 |
| L328 | 120177 | WINANDY | GUY | B4 |
| L329 | 118131 | FABRY | JEAN FRANCOIS | B6 |
| L333 | 121918 | LECLERCQ | LUDOVIC | B4 |
| L337 | 119680 | LIBERT | CHRISTOPHE | B6 |
| L348 | 119854 | THEIS | STEPHAN | B6 |
| L351 | 120427 | LEJEUNE | ALAIN | B6 |
| L355 | 120441 | BRUNEEL | PHILIPPE | B6 |
| L355 | 100519 | BULTOT | CEDRIC | B6 |
| L355 | 120452 | DI LEGGE | MARCO | C0 |
| L355 | 120340 | DI VINCENZO | FABRICE | B4 |
| L355 | 120352 | LIBERT | MARC | B6 |
| L355 | 120464 | SCHOUMAKER | JEAN-LUC | B6 |
| L370 | 126425 | DEFOURNY | PHILIPPE | B6 |
| L370 | 120671 | DESSART | DANIEL | B6 |
| L370 | 122184 | HANUSSEK | DAVID | B6 |
| L370 | 121336 | JAVAUX | THIERRY | B6 |
| L370 | 118002 | JOSSE | FREDERIC | B6 |
| L370 | 123794 | MASU | PHILIPPE | C0 |
| L370 | 120604 | MULDERS | RUDY | C0 |
| L370 | 123624 | RIGUELLE | MICHAEL | B6 |
| L374 | 120698 | CORNET | SEBASTIEN | B6 |
| L374 | 120701 | FOSSION | YVES | B6 |
| L374 | 120605 | POMINI | THIBAUT | B6 |
| L377 | 120723 | BAUDUIN | FREDERIC | B6 |
| L377 | 118718 | JACOB | BENOIT | B6 |
| L377 | 120833 | JANS | PHILIPPE | B4 |
| L377 | 120727 | SUPARMAN | MAMAN | C0 |
| L381 | 120859 | FRANCOIS | CEDRIC | B4 |
| L381 | 127530 | MARIOTTI | AXEL | B6 |

| Cercle | Aff | Nom | Prenom | Class 2008-2009 |
|--------|--------|--------------|---------------|-----------------|
| L381 | 118730 | VERDONCK | BERNARD | B6 |
| L382 | 121405 | BROSE | JULIEN | B6 |
| L382 | 118135 | HALLEUX | DAVID | C2 |
| L383 | 120912 | FAGNAN | PHILIPPE | B4 |
| L384 | 133010 | DEFLANDRE | PASCAL | B6 |
| L384 | 120801 | GARIN | SEBASTIEN | B6 |
| L384 | 118480 | STOUTEN | STÉPHANIE | B4 |
| L389 | 117691 | HUYNEN | JOHN | B6 |
| LX001 | 132695 | BESO | EDIN | B6 |
| LX001 | 100251 | BORBOUSE | ROMY | B6 |
| LX001 | 100257 | DECKER | JEAN-MARIE | B6 |
| LX003 | 100935 | TOUSSAINT | JEAN-MARIE | B6 |
| LX005 | 100131 | DEVIRNT | PIERRE | B2 |
| LX005 | 100133 | DUPONT | CEDRIC | B4 |
| LX005 | 100517 | HERTEN | PIERRE | B6 |
| LX005 | 100503 | LOBET | VICTOR | B4 |
| LX005 | 100262 | ROBERT | CEDRIC | B2 |
| LX006 | 100858 | PIRAUX | GUILLAUME | B6 |
| LX007 | 100567 | MAFFEIS | STEPHANE | B4 |
| LX007 | 120169 | PREVOT | STEPHANE | B6 |
| LX012 | 100871 | CORVINA | RAPHAËL | B6 |
| LX013 | 100512 | NIZET | MICHEL | B6 |
| LX026 | 100522 | GONISSEN | SERGE | B4 |
| LX026 | 100526 | SCHROBILTGEN | VINCENT | B4 |
| LX028 | 100537 | ADAM | LUDOVIC | B6 |
| LX028 | 100259 | DIELS | ALAIN | B4 |
| LX028 | 100274 | HABAY | YANNICK | B4 |
| LX028 | 100497 | PALLAGE | FRANK | B6 |
| LX028 | 100495 | TOUSSAINT | SEBASTIEN | B4 |
| LX034 | 100498 | GOFFIN | GWENNAEL | B6 |
| LX034 | 100500 | GUEBS | FREDERIC | B6 |
| LX034 | 100506 | HENRION | DIDIER | B6 |
| LX034 | 100867 | RAQUIN | STEPHANE | B6 |
| LX035 | 117999 | GOBBESSO | MICHEL | B6 |
| LX035 | 100523 | LEYDER | JONATHAN | B4 |
| LX035 | 100277 | SCHUMACKER | CEDRIC | B4 |
| LX037 | 100848 | COLLIGNON | FREDERIC | B6 |
| LX037 | 101518 | ERNAELSTEEN | CHRISTOPHE | B6 |
| LX037 | 100862 | HOUYOUX | JEREMIE | C0 |
| LX037 | 100263 | JORIS | DAMIEN | B2 |
| LX037 | 100254 | LEFEBVRE | BRUNO | B4 |
| LX037 | 100876 | PIETTE | JEAN-PHILIPPE | B6 |
| LX039 | 127608 | BESSADI | ARAB | B6 |
| LX039 | 100890 | DUBOIS | DAVID | B6 |
| LX053 | 100134 | BRASSEUR | PHILIPPE | B4 |
| LX053 | 100255 | CRASSET | LAURENT | B4 |
| LX053 | 100525 | DAMAIN | PAUL | B6 |
| LX053 | 100128 | DELWICHE | LAURENT | B4 |
| LX053 | 100892 | HENNON | BASTIEN | B6 |
| LX053 | 100130 | HUET | SEBASTIEN | B4 |
| LX054 | 100883 | GERADIN | MICHAËL | B6 |

| Cercle | Aff | Nom | Prénom | Class 2008-2009 |
|--------|--------|-------------|---------------|-----------------|
| LX065 | 124419 | CAROFF | PATRICE | B6 |
| LX065 | 100896 | CHERRY | LIONEL | B6 |
| LX068 | 100505 | BACKES | PIERRE-YVES | B6 |
| LX068 | 100508 | BACKES | VINCENT | B4 |
| LX068 | 100542 | BERTEMES | DIMITRI | C0 |
| LX068 | 100849 | BODSON | MICHEL | B6 |
| LX068 | 100511 | LEONARD | PHILIPPE | B6 |
| LX068 | 100828 | WINTQUIN | REGIS | B6 |
| LX069 | 100830 | FRANCOIS | NICOLAS | B6 |
| LX069 | 100258 | LAMBOT | MARC | B4 |
| LX069 | 100866 | MANDY | SEBASTIEN | B6 |
| LX074 | 100256 | BERGMANN | AMELIE | B6 |
| LX076 | 100129 | GRESPINET | THIBAUD | B6 |
| LX076 | 127580 | DE NUTTE | SARAH | B6 |
| LX076 | 104596 | GEORIS | ALISON | B6 |
| LX081 | 100865 | HOZIAUX | JEAN-PHILIPPE | B6 |
| LX081 | 100260 | LAMBERT | SERGE | B6 |
| LX081 | 100518 | LOVINFOSSE | STEPHANE | B4 |
| LX081 | 100509 | TONNEAU | DAVID | B6 |
| LX081 | 118092 | ZYLA | NICOLAS | B4 |
| LX085 | 100137 | D'HEBBOUDT | SERGE | B4 |
| LX085 | 118417 | DOUIN | CHRISTOPHE | B2 |
| LX085 | 100252 | DOUIN | MICHEL | B6 |
| LX085 | 120454 | MALAISE | ERIC | B2 |
| LX085 | 121428 | MINY | ANDRE | B6 |
| LX085 | 100843 | PREMONT | DIMITRI | C0 |
| LX089 | 100902 | ALEXANDRE | MICHAEL | B6 |
| LX097 | 100861 | FRISON | MICHAEL | B6 |
| LX097 | 100507 | HEYDEN | CHRISTIAN | B6 |
| LX097 | 100265 | LOBET | STEVE | B4 |
| LX097 | 100515 | LOUCHE | MICHAEL | B4 |
| LX106 | 100941 | HABAY | DIMITRI | B6 |
| LX106 | 100535 | PATINY | OLIVIER | B6 |
| LX107 | 100926 | BOUGELET | JEAN-POL | B6 |
| LX107 | 104786 | TASIA | JENNIFER | B6 |
| LX111 | 104141 | FONTAINE | DAMIEN | C0 |
| LX112 | 100842 | COPPE | JULIEN | B6 |
| LX112 | 101477 | COPPE | MATHIEU | B6 |
| LX112 | 101485 | LHERMITTE | JUSTINE | B6 |
| N025 | 100120 | CHARLES | ERIC | B6 |
| N025 | 100233 | DRICOT | FRANCIS | B4 |
| N025 | 124380 | HAMBLENN | FABIEN | B6 |
| N025 | 100461 | HAMBURSIN | ALAIN | B6 |
| N025 | 100302 | HUBERT | VINCENT | B6 |
| N025 | 100471 | JEANMART | PHILIPPE | B6 |
| N025 | 100286 | MARCHAL | GREGORY | B2 |
| N025 | 100967 | NOUMWEILLER | STEPHEN | B6 |
| N027 | 100070 | ALLOIN | XAVIER | B2 |
| N027 | 100291 | ANCAUX | FRÉDÉRIC | B4 |
| N027 | 102147 | BOECKMANS | SEBASTIEN | C0 |
| N027 | 100443 | DEHAES | JONATHAN | C0 |

| Cercle | Aff | Nom | Prénom | Class 2008-2009 |
|--------|--------|-------------|---------------|-----------------|
| N027 | 100138 | DEHAES | JULIEN | B2 |
| N027 | 100958 | DEHAN | CHRISTOPHER | B4 |
| N027 | 100056 | DUVIVIER | VINCENT | B2 |
| N027 | 100289 | GILLES | SEBASTIEN | C2 |
| N027 | 100154 | JANSENS | STÉPHANE | B2 |
| N027 | 100126 | MACAIGNE | FABRICE | B4 |
| N027 | 100489 | RACOT | JEAN-PASCAL | B6 |
| N027 | 100581 | ROMNEE | CEDRIC | B4 |
| N027 | 100248 | VANDERMESSE | EDDY | B4 |
| N027 | 100246 | VANDERMESSE | FABRICE | C0 |
| N034 | 100423 | LEBRUN | RUDI | B6 |
| N034 | 100460 | NASSAUX | DANIEL | B6 |
| N034 | 100231 | ROMAINVILLE | FREDDY | B4 |
| N037 | 101288 | HANCHIR | CLAUDE | B6 |
| N037 | 100572 | PIRE | SEBASTIEN | B6 |
| N037 | 100306 | PREUD'HOMME | DAVID | B6 |
| N041 | 100467 | OGER | JEAN-CLAUDE | B6 |
| N047 | 100296 | NOEL | DOMINIQUE | B6 |
| N048 | 100488 | BAYE | YANNICK | B6 |
| N048 | 100787 | BURTON | JEAN-LUC | B6 |
| N051 | 100282 | BALDO | VINCENT | B2 |
| N051 | 100597 | BARBIER | MAXIME | B2 |
| N051 | 100968 | BIEVA | JOHANN | B4 |
| N051 | 100242 | BLAUWERS | OLIVIER | B6 |
| N051 | 100123 | CORDIER | FABRICE | B4 |
| N051 | 100235 | DELVAUX | THIERRY | B4 |
| N051 | 100249 | DESSY | BRUNO | B4 |
| N051 | 100057 | DRION | RAPHAËL | B2 |
| N051 | 100600 | GUILMIN | CEDRIC | B2 |
| N051 | 100285 | GUILMIN | GREGORY | B4 |
| N051 | 100565 | HANET | FRANCOIS | B6 |
| N051 | 100954 | HARDY | GEOFFREY | B6 |
| N051 | 100052 | LAForge | EMMANUEL | B2 |
| N051 | 100591 | NICKS | LAURENT | B4 |
| N051 | 102184 | ROSART | CHARLOTTE | B6 |
| N051 | 100241 | VERSTRAETE | HUGUES | B4 |
| N052 | 133695 | LEKEU | ROBERT | B6 |
| N052 | 133323 | STEPHANIE | ERIC | B4 |
| N066 | 100238 | THIRION | SOPHIE | B4 |
| N069 | 100598 | COLLINET | YANNICK | C0 |
| N069 | 100568 | DELESTENNE | ROMAIN | C0 |
| N069 | 100244 | DOZOT | JEAN-FRANÇOIS | B6 |
| N069 | 100579 | FLOSTROY | BENJAMIN | B4 |
| N069 | 100478 | HOUTERS | MARC | B6 |
| N069 | 100464 | VANDE VELDE | CHRISTOPHE | C0 |
| N069 | 100970 | WARNON | JONATHAN | C0 |
| N073 | 100245 | BOTIN | VINCENT | B4 |
| N073 | 100151 | BRANCOURT | MANUEL | B2 |
| N073 | 100147 | DANDOY | ROMAIN | B2 |
| N073 | 100250 | DECLAYE | CEDRIC | C0 |
| N073 | 100575 | FYALKOWSKI | LUC | B6 |

| Cercle | Aff | Nom | Prenom | Class 2008-2009 |
|--------|--------|------------|-----------------|-----------------|
| N073 | 100594 | FYALKOWSKI | POL | B6 |
| N073 | 100922 | GERARD | STEPHANE | B6 |
| N073 | 100236 | HENRARD | LUC | B6 |
| N073 | 100156 | LESWAL | LOIC | B4 |
| N073 | 103118 | SAUDEMONT | ROBIN | B2 |
| N076 | 120886 | WANUSZKA | DIDIER | B6 |
| N079 | 101511 | COOREMANS | CEDRIC | B6 |
| N079 | 100237 | DURELLO | ALBERT | B4 |
| N081 | 100605 | DEPRIS | BENOIT | B6 |
| N081 | 100492 | DEPRIS | JEAN-MICHEL | C0 |
| N081 | 100953 | DUBOIS | RUDY | B6 |
| N092 | 100585 | DAUTREMONT | FRANCK | B4 |
| N092 | 100450 | DEPRAETERE | DAVID | B6 |
| N092 | 100771 | DIZANT | GREGORY | B6 |
| N092 | 100966 | MASSART | JEFFREY | B4 |
| N094 | 127983 | CHARLOT | STEPHANE | B6 |
| N101 | 100568 | DEVUYST | MICHAEL | B6 |
| N101 | 100961 | HENNIN | THOMAS | B6 |
| N103 | 100988 | ALLOIN | CHRISTOPHE | C0 |
| N103 | 100777 | ANCIAUX | VINCENT | B6 |
| N103 | 100194 | ENGLEBERT | BRUNO | B2 |
| N103 | 100981 | JANSEN | GREGOIRE | B6 |
| N103 | 100592 | JANSEN | THOMAS | B6 |
| N103 | 100247 | ROBETTE | OLIVIER | B2 |
| N103 | 100596 | VAN RINTEL | SYLVIE | B6 |
| N104 | 100458 | DEGROS | ERIC | B6 |
| N104 | 100466 | SONNET | CONSTANT | B6 |
| N112 | 100570 | FAMEREE | CELINE | B6 |
| N112 | 100232 | FEROOZ | JEAN-MARIE | B6 |
| N112 | 100287 | PIETTE | MICHAEL | B4 |
| N112 | 100451 | SOQUETTE | PASCAL | B6 |
| N114 | 100125 | GOMBEAUX | ANDRE | B2 |
| N114 | 100574 | MELIN | RONNY | B2 |
| N114 | 100295 | TECHY | OLIVIER | B6 |
| N115 | 100986 | HENRIET | ALLAN | B6 |
| N115 | 100493 | JACQUEMART | REGINALD | B4 |
| N115 | 101642 | SMET | GAETAN | B6 |
| N118 | 100297 | DELCHAMBRE | RENAUD | B6 |
| N118 | 101011 | FAVEREAUX | FRANCOIS | B4 |
| N118 | 100820 | KATA | ALAIN | C0 |
| N118 | 100826 | SPRUMONT | PHILIPPE | C0 |
| N119 | 100452 | COLLART | MICHEL | B6 |
| N126 | 100624 | OBERT | STEPHAN | B6 |
| N130 | 117575 | BADOUX | DAVID | B6 |
| N130 | 100283 | BADOUX | GAEL | B4 |
| N130 | 100152 | CHAUDIER | JEAN-CHRISTOPHE | B2 |
| N130 | 100590 | DELZOTTO | DAVID | B6 |
| N130 | 117574 | DEMONTE | OLIVIER | B2 |
| N130 | 100990 | GEORGES | STEPHANE | B6 |
| N130 | 100155 | HEBERT | GILLES | B2 |
| N130 | 100243 | HENROT | RAPHAEL | B2 |

| Cercle | Aff | Nom | Prenom | Class 2008-2009 |
|--------|--------|-----------|-----------|-----------------|
| N130 | 100234 | MATAGNE | YVES | B6 |
| N130 | 100240 | PETIT | PATRICK | B4 |
| N130 | 100292 | ROUSSEAU | NICOLAS | B4 |
| N146 | 101320 | PAIN | NICOLAS | B6 |
| N147 | 100157 | BOUCHAT | FABRICE | B6 |
| N147 | 100127 | DELFORGE | DAVID | B2 |
| N147 | 100487 | STIMART | BRUNO | C2 |
| N159 | 100576 | COLOT | JOACHIM | C0 |
| N159 | 100473 | DOUTREWE | GEORGES | B4 |
| N159 | 125481 | LEONARD | KEVIN | B6 |
| N159 | 100962 | MOREAU | FRANCOIS | C0 |
| N182 | 100520 | BERTHE | STEPHANE | B6 |
| N182 | 100456 | LAFORET | ALAIN | C2 |
| N186 | 100984 | BARREAU | VINCENT | B6 |
| N186 | 103942 | BERTEN | SYLVAIN | B6 |
| N186 | 100077 | BOLAIN | SEBASTIEN | B4 |
| N186 | 100583 | CAPLIER | MICKAEL | B6 |
| N186 | 100599 | VLEMINCKX | STEVE | C0 |
| N199 | 101526 | MARICHAL | PATRICE | B6 |

Les affiliés figurant dans la liste ci-dessous
se verront attribuer un classement
par la Commission Nationale Top & Jeunes

| Cercle | Aff | Nom | Prenom | Class 2008-2009 |
|--------|--------|--------------|------------|-----------------|
| | 135021 | BAUWENS | ERIC | |
| | 126874 | BRATANOV | MARTIN | |
| | 126854 | CLOSSET | MARC | |
| | 124915 | DELOBBE | DAMIEN | |
| | 118159 | DELPORTE | HERVE | |
| | 119894 | INDEHERBERG | JULIEN | |
| | 100049 | LAGNEAUX | MAXIME | |
| | 118004 | LAMOQUE | FLORENT | |
| | 100019 | MAECK | ANTHONY | |
| | 126849 | OZER | CECILE | |
| | 100028 | ROGIER | BENJAMIN | |
| | 126852 | SAIVE | PHILIPPE | |
| | 124916 | VOSTES | YANNICK | |
| BBW015 | 100040 | ROELS | DIRK | |
| BBW015 | 100038 | SINE | BENOIT | |
| BBW134 | 100023 | DUPUIS | MANUEL | |
| BBW134 | 127038 | MERIEU | THIERRY | |
| BBW165 | 100106 | CAVEZ | DAMIEN | |
| BBW165 | 100036 | DERBAIX | BRUNO | |
| BBW165 | 124072 | DUPUIS | OLIVIER | |
| BBW165 | 127039 | JOOKEN | FREDERIC | |
| BBW165 | 124216 | SHIMIZU | HIROKI | |
| BBW165 | 100186 | VENTURA | MIGUEL | |
| BBW171 | 132700 | YAO | CHANG YUAN | |
| BBW179 | 100039 | LAMBILLLOTTE | VINCENT | |

Classements "Dames" des affiliées à l'ASBL Aile Francophone de la FRBT
pour la saison 2008-2009

| Cercle | Aff | Nom | Prénom | Class 2008-2009 |
|--------|--------|------------------|-------------|-----------------|
| | 119803 | XHONNEUX | CAROLE | B6 |
| BBW015 | 103340 | DRAPPIER | MARIE | B6 |
| BBW015 | 133729 | KOTTASZ | EMESE | B6 |
| BBW015 | 104282 | VANDERLINDEN | VIRGINIE | B6 |
| BBW034 | 103350 | ALEXANDER | NATHALIE | B6 |
| BBW034 | 102502 | HEINE | ANNE MARIE | C0 |
| BBW034 | 103417 | MASSAGE | AN | B4 |
| BBW034 | 102515 | STRUMAN | FRANCOISE | B6 |
| BBW134 | 103360 | DUINSLAEGER | AUDREY | B4 |
| BBW134 | 101523 | PIECHOWSKI | JULIE | B4 |
| BBW134 | 101752 | VAN DOOREN | SOFIE | B6 |
| BBW165 | 102433 | CLAES | MARINA | B6 |
| BBW165 | 103345 | COWEZ | AMANDINE | B6 |
| BBW165 | 102447 | SOCQUET | CARINE | B2 |
| BBW171 | 102428 | DELTENRE | MARTINE | B4 |
| BBW171 | 102418 | GUIGNARD DURRANT | CHANTAL | B6 |
| BBW171 | 100602 | JACOBS | INGRID | B2 |
| BBW171 | 127124 | LANSSENS | AN | B2 |
| BBW179 | 101742 | ALPEN | VIRGINIE | B2 |
| BBW179 | 101574 | BOURGUET | ERIKA | B2 |
| BBW179 | 104149 | LAMBILLOTTE | FANNY | B6 |
| BBW179 | 101124 | MONSEUX | LAURA | B2 |
| BBW179 | 105138 | TAMINIAU | GERALDINE | C0 |
| BBW184 | 102429 | RESSELER | LISETTE | B6 |
| BBW184 | 104206 | VAN HAMME | CECILE | C0 |
| BBW184 | 102477 | VANDERMAELEN | CLAUDIE | B4 |
| BBW214 | 103342 | CORNIL | NATHALIE | B6 |
| H004 | 106889 | BAUME | EMELINE | B4 |
| H004 | 101500 | CHAUDRON | CECILE | B6 |
| H004 | 106161 | DOFFIGNY | CHLOE | B2 |
| H004 | 109408 | DOFFIGNY | JUSTINE | B2 |
| H004 | 100745 | GANTY | LAETICIA | B2 |
| H041 | 101636 | TILMAN | SANDRINE | B2 |
| H070 | 100930 | BURGEON | SOPHIE | B2 |
| H070 | 101071 | VANDENHENDE | CELINE | B2 |
| H091 | 104102 | MORAZZINI | MELANIE | B2 |
| H099 | 102552 | FLAMME | LAURENCE | B6 |
| H099 | 102359 | VANNOPPEN | ESMERALDA | B4 |
| H116 | 104744 | ADAM | SYLVIANE | B6 |
| H116 | 101478 | ARNOULD | DELPHINE | B6 |
| H116 | 101222 | DEFLORENNE | JULIE | B6 |
| H151 | 102129 | COLOT | MAGALIE | B2 |
| H151 | 104952 | RENDERS | AXELLE | C0 |
| H203 | 100340 | NILS | SANDIE | B2 |
| H203 | 102324 | PETIT | JOHANNE | B6 |
| H206 | 100316 | RAULIER | AUORE | B2 |
| H207 | 106235 | JACQUES | MARIE-AGNES | B6 |
| H207 | 104986 | SLOS | SYLVIE | B6 |

| Cercle | Aff | Nom | Prénom | Class 2008-2009 |
|--------|--------|--------------|---------------|-----------------|
| H001 | 100063 | BEGHIN | THIBAUT | |
| H001 | 100011 | DANTCHENKO | OLEG | |
| H001 | 100068 | DOBELSTEIN | BRUNO | |
| H001 | 100048 | FERNANDEZ | ADOLPHE | |
| H001 | 100047 | JEAN | LAURIC | |
| H001 | 132336 | OH | SANG EUN | |
| H001 | 100004 | SAIVE | JEAN-MICHEL | |
| H001 | 100007 | SAMSONOV | VLADIMIR | |
| H001 | 100006 | SMIRNOV | ALEXSEY | |
| H001 | 100032 | WARRANT | JULIEN | |
| H099 | 100030 | VERONES | NICOLAS | |
| H151 | 100031 | MESSINA | FREDERIC | |
| H206 | 100061 | BOUCHEZ | OLIVIER | |
| H206 | 132357 | MASSART | SEBASTIEN | |
| H206 | 100035 | QUINTIN | CHRISTOPHE | |
| H206 | 100008 | UTTILLA | MICHAEL | |
| H307 | 100656 | RENARD | JULIEN | |
| H314 | 100065 | BODART | CLAUDE | |
| H314 | 100029 | RIFFLART | LUDOVIC | |
| L095 | 118309 | HABRAN | FABRICE | |
| L095 | 117862 | JUNIUS | JONATHAN | |
| L119 | 118048 | BONIVER | JULIEN | |
| L119 | 120412 | BOVENISTY | STEVE | |
| L119 | 118060 | FLAMME | ARNAUD | |
| L119 | 118168 | GONAY | THIBAUT | |
| L119 | 100055 | HOUYOUX | OLIVIER | |
| L119 | 124773 | IP | MIHON | |
| L170 | 124544 | CHRISTOPHE | ALAIN | |
| L264 | 118477 | MAHY | CEDRIC | |
| L312 | 100062 | CHRISTOPHE | DANY | |
| LX001 | 100144 | LUCENKOVA | VIKTORIA | |
| LX001 | 127117 | MARCEKOVA | VIERA | |
| LX001 | 100018 | MEHMEDOVIC | MUHAMED | |
| LX001 | 100001 | RAJCIC | ZLATKO | |
| LX001 | 100132 | SERVAIS | BERENGER | |
| LX001 | 100261 | VAN LOO | VINCENT | |
| LX005 | 100059 | ROBERT | DAMIEN | |
| N027 | 100014 | BARTHELEMY | MAXIME | |
| N027 | 100072 | BOULANGER | ARNAUD | |
| N027 | 100017 | OBERT | GREGORY | |
| N027 | 100969 | VAN ROSSOMME | EMILIE | |
| N051 | 100053 | CABRERA | LUC | |
| N051 | 100577 | GOMBEAUX | FRANÇOIS | |
| N051 | 100073 | GUYOT | MAXIME | |
| N051 | 100054 | SQUELARD | PIERRE-ANDRE | |
| N051 | 100015 | WARNON | YOHAN | |
| N073 | 100067 | COOREMANS | RAPHAEL | |
| N073 | 100069 | HETTMAN | SEBASTIEN | |
| N073 | 100051 | HETTMAN | TIBOR | |
| N073 | 100071 | PERUFFO | MATHIEU | |
| N073 | 100145 | POUSSET | PIERRE-BENOÎT | |

| Cercle | Aff | Nom | Prenom | Class 2008-2009 |
|--------|--------|-------------|-------------|-----------------|
| H247 | 101476 | BOHEN | PASCALE | B2 |
| H247 | 102306 | SMET | CORALIE | B6 |
| H254 | 104937 | ROBERT | MAUDE | B6 |
| H258 | 102218 | POSTIAU | CELINE | B2 |
| H258 | 101630 | WOJKIEWICZ | VANESSA | B4 |
| H298 | 102159 | ANCAUX | VIRGINIE | B6 |
| H298 | 104370 | DUMAY | DELPHINE | B6 |
| H298 | 103211 | SPILETTE | SANDRA | B2 |
| H306 | 102113 | BRICHAUX | DANIELE | B6 |
| H307 | 104760 | BENIT | SABINE | B6 |
| H307 | 124653 | DELMOTTE | ANNE-SOPHIE | B4 |
| H307 | 105283 | LAMARQUE | ALLISON | B6 |
| H307 | 105009 | SAMYN | GAELLE | C0 |
| H307 | 104070 | SCUTTENAIRE | NATHALIE | B2 |
| H307 | 102275 | SOUDAN | FANNY | B2 |
| H314 | 106634 | ALART | VALERIE | C0 |
| H314 | 103474 | DEKNOP | CHRISTELLE | B6 |
| H314 | 105999 | STASSART | CORINE | C0 |
| H314 | 102653 | STASSART | KATELINE | B4 |
| H333 | 102646 | DEROUX | SANDRA | B6 |
| H417 | 114334 | BRONSART | JENNA | B6 |
| H417 | 104330 | GHISLAIN | VIRGINIE | B6 |
| H426 | 105064 | SMEULDERS | CARINNE | B6 |
| L095 | 117947 | DETRIGNE | CHRISTEL | B2 |
| L095 | 117958 | HANSEN | ENRIKE | C0 |
| L098 | 118105 | DE BAUT | NATHALIE | B4 |
| L098 | 117998 | GILLET | PASCALE | B6 |
| L098 | 118268 | REENAERS | CATHERINE | B6 |
| L119 | 118047 | BOEKER | MAGALI | B6 |
| L119 | 118017 | CARPENTIER | VALERIE | C0 |
| L119 | 127464 | CAVENATI | CELINE | B6 |
| L119 | 119769 | CHRISTIAN | LISIANE | B2 |
| L119 | 118082 | FRANCHIMONT | SABRINA | B4 |
| L119 | 118565 | FROIDBISE | MARINE | B4 |
| L119 | 131551 | GRELLA | MARIANNE | B4 |
| L119 | 118066 | JACQMIN | AURELIE | B2 |
| L119 | 124912 | PRJOT | ISABELLE | B6 |
| L119 | 118090 | VINCI | JENNIFER | C2 |
| L165 | 118408 | BRANTZ | SYLVIE | B2 |
| L170 | 119804 | XHONNEUX | CHRISTELLE | B6 |
| L185 | 118517 | BERTRAND | JULIE | B6 |
| L193 | 118636 | BOUCHARD | AUDREY | B2 |
| L193 | 118638 | BOURGEOIS | ANNLYSE | B2 |
| L217 | 118045 | BINSFELD | JOSIANE | B6 |
| L230 | 121080 | DEVILLE | CAROLINE | B6 |
| L264 | 119928 | MASY | CLÉMENTINE | B6 |
| L293 | 119537 | BECHET | CELINE | B2 |
| L316 | 119810 | CHARPENTIER | NATHALIE | B2 |
| L316 | 119767 | CHRISTIAN | JOALINE | B6 |
| L316 | 119811 | CLAVIER | JACQUELINE | B4 |
| L316 | 119914 | DEREZE | MARIANNE | B6 |

| Cercle | Aff | Nom | Prenom | Class 2008-2009 |
|--------|--------|---------------|------------|-----------------|
| L316 | 119915 | DEROCK | MYRIAM | C0 |
| L316 | 117769 | FRANZE | VIRGINIE | B4 |
| L316 | 117874 | GRETRY | VIVIANE | B6 |
| L316 | 119819 | JACOB | EMILIE | B6 |
| L316 | 119826 | PRJOT | GISELE | B2 |
| L316 | 123755 | STEICHEN | NATHALIE | B2 |
| L316 | 119832 | TYSEN | VALERIE | B6 |
| L316 | 119834 | VANHOMBROUCK | FRANÇOISE | B6 |
| L316 | 119835 | VEILLEVOYE | FRANÇOISE | B6 |
| L316 | 119837 | WANTIER | MAGGY | B4 |
| L323 | 119875 | BAGUETTE | MARYSE | B6 |
| L323 | 119878 | CHARLIER | BÉRENGÈRE | B2 |
| L323 | 128397 | DELHEZ | AUDREY | B6 |
| L323 | 119987 | DEMONCEAU | MAUREEN | B4 |
| L323 | 119990 | DOBBELSTEIN | SABINE | B2 |
| L323 | 119890 | HEYERES | MAÏTÉ | B4 |
| L323 | 123780 | MARQUES | SUSANA | B2 |
| L338 | 120235 | DIRIX | FABIENNE | C0 |
| L344 | 120275 | VANSTEENKISTE | CARINE | B6 |
| LX001 | 104591 | DROPSY | MARINE | B6 |
| LX001 | 101435 | GUSTIN | JESSICA | B2 |
| LX001 | 102930 | MAITREJEAN | JULIE | B4 |
| LX001 | 104603 | PARING | FREDERIQUE | B4 |
| LX001 | 102897 | PENICAUD | CHRISTINE | B4 |
| LX003 | 105637 | MEUNIER | ALEXANDRA | B6 |
| LX005 | 102955 | JADOT | EMILIE | B4 |
| LX028 | 100942 | BOURGUET | MARIE | B2 |
| LX028 | 101415 | CLAISSE | LINDA | B2 |
| LX034 | 102845 | RAQUIN | MARTINE | B4 |
| LX042 | 102832 | BLAISE | ANNIE | B4 |
| LX054 | 101410 | MARTIN | JULIE | B6 |
| LX059 | 104643 | JADOT | AURIANE | C0 |
| LX065 | 124937 | GUILLAUME | CINDY | B2 |
| LX069 | 101346 | ANDRE | FLORENCE | B4 |
| LX074 | 103769 | GREVISSE | CINDY | B6 |
| LX076 | 102944 | BACQUELAINE | LESLIE | B4 |
| LX076 | 101348 | CORNET | SONIA | B2 |
| LX076 | 102010 | JEANMOYE | AURELIE | B6 |
| LX081 | 103702 | BOULVIN | ANNE-LISE | B6 |
| LX089 | 102063 | BORY | CHRISTINE | B6 |
| LX089 | 102847 | GOBESSO | FABIENNE | B6 |
| LX089 | 102061 | LALOY | NATHALIE | C0 |
| LX089 | 102938 | STANESCU | VIRGINIA | B6 |
| LX093 | 102052 | SCIUS | ELODIE | B6 |
| LX107 | 102941 | GUEBS | BENEDICTE | B6 |
| LX107 | 102092 | ROCH | VINCIANE | B6 |
| LX107 | 101497 | SPOIDEN | MARYLENE | B2 |
| LX110 | 102945 | RECHT | MYRIAM | B6 |
| LX111 | 101374 | SEPULT | GERALDINE | B4 |
| LX112 | 102027 | BRUMENIL | VALERIE | B2 |
| LX112 | 101377 | LENOIR | JENNIFER | B4 |

| Cercle | Aff | Nom | Prenom | Class 2008-2009 |
|--------|--------|-------------|------------|-----------------|
| LX114 | 102152 | BAUMANS | LAËTITIA | B4 |
| N021 | 103923 | ROBAYE | CELINE | B6 |
| N027 | 104120 | TEDALDI | ISABELLE | B6 |
| N043 | 101855 | GERMIAT | CHANTAL | B6 |
| N045 | 103677 | FROIDMONT | DANIELLE | B6 |
| N045 | 103608 | MIGNON | CHANTAL | C0 |
| N051 | 123715 | CABRERA | STEPHANIE | B4 |
| N051 | 104417 | FLORIMONT | ISABELLE | B6 |
| N051 | 101877 | NEY | VERONIQUE | B2 |
| N051 | 101325 | RANOLET | ANNICK | B2 |
| N051 | 127294 | RONVEAUX | ANNE | B6 |
| N051 | 103966 | TREFOIS | GWENAEËLLE | C0 |
| N066 | 103114 | DECAMP | VALERIE | B4 |
| N088 | 102797 | LAFFINEUR | ISABELLE | B4 |
| N079 | 102727 | DESMET | YASMINA | B6 |
| N079 | 104862 | ORBAN | ADRIANA | B6 |
| N081 | 103967 | DEPRIS | CELINE | B6 |
| N081 | 102181 | PAQUET | PAULINE | B4 |
| N081 | 103904 | WAUTHIER | CHRISTELLE | B6 |
| N083 | 103681 | DOUMONT | CATY | B6 |
| N083 | 106743 | PIRLLOT | CAROLINE | C2 |
| N083 | 103929 | STAGE | GERALDINE | B6 |
| N100 | 104840 | GRACES | MARYSE | C2 |
| N100 | 103898 | TREFOIS | CHARLOTTE | B6 |
| N103 | 103926 | LOMBARD | PAULINE | B6 |
| N103 | 103087 | THOMAS | SEVERINE | B6 |
| N103 | 104824 | VAN RINTEL | ANAIIS | B6 |
| N103 | 104839 | VANROSSOMME | LAURINE | B6 |
| N114 | 103931 | JOSEPH | CHARLOTTE | B6 |
| N118 | 102674 | SPRUMONT | MARYLINE | B6 |
| N130 | 108753 | GILLAUX | MELANIE | B6 |
| N130 | 102211 | PERLEAU | JULIE | B4 |
| N159 | 103945 | DELFORGE | CAROLINE | B4 |

Les affiliés figurant dans la liste ci-dessous
se verront attribuer un classement
par la Commission Nationale Top & Jeunes

| Cercle | Aff | Nom | Prenom | Class 2008-2009 |
|--------|--------|----------------|-----------|-----------------|
| BBW165 | 100402 | MAECK | MARINE | |
| BBW179 | 100610 | DUCHENE | LAETITIA | |
| BBW214 | 100387 | BUELENS | CORINNE | |
| H001 | 100162 | SCHOULEUR | CHARLENE | |
| H004 | 101184 | LAURIER | SABINE | |
| H258 | 102381 | MARTOS SANCHEZ | MARGAUX | |
| H258 | 100346 | MASSART | CAROLINE | |
| H314 | 100532 | BALIGANT | CAROLINE | |
| H314 | 100226 | GHYSELINCK | CAROLE | |
| H314 | 101182 | LEBRUN | MELANIE | |
| H314 | 102380 | MEYS | BERANGERE | |

| Cercle | Aff | Nom | Prenom | Class 2008-2009 |
|--------|--------|-------------|-----------|-----------------|
| L095 | 121677 | DETRIGNE | CLAIRE | |
| L095 | 118370 | HEINE | FANNY | |
| L264 | 119984 | DELPORTE | LAURIE | |
| L274 | 119217 | HEINEN | LAURE | |
| L323 | 119874 | BAGUETTE | LAURE | |
| L323 | 119879 | CHARLIER | MAGALI | |
| LX001 | 101428 | COLLARD | PERRINE | |
| LX074 | 100256 | BERGMANN | AMELIE | |
| LX112 | 101485 | LHERMITTE | JUSTINE | |
| N048 | 100614 | MAROTTE | SYLVIE | |
| N051 | 100985 | LUCAS | CELINE | |
| N051 | 100288 | PREUD'HOMME | STÉPHANIE | |
| N051 | 102184 | ROSART | CHARLOTTE | |
| N103 | 100596 | VAN RINTEL | SYLVIE | |
| N112 | 100570 | FAMEREE | CÉLINE | |
| N114 | 100955 | JOSEPH | FLORENCE | |
| N153 | 101553 | HAYON | JOANNA | |
| BBW179 | 102448 | ALPEN | CELINE | |
| LX076 | 127580 | DE NUTTE | SARAH | |
| LX076 | 104596 | GEORIS | ALISON | |
| LX076 | 101975 | VIROUX | JOHANNA | |
| LX107 | 104786 | TASIA | JENNIFER | |
| LX112 | 101450 | LAFFINEUR | ANNE-LISE | |
| N051 | 100979 | VAN KERM | CAROLINE | |

Centre de Formation de Tennis de Table

C.F.T.T. - Blegny

*Le premier centre spécifique
de tennis de table en Belgique !*

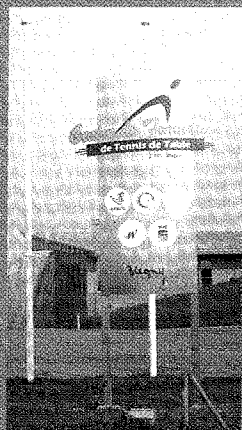

Sur 2000m2...

2 salles de ping
(16 tables et 2 tables),
un bureau,
2 salles de réunion,
une cafétéria,
un magasin Dandoy.

Tous les matchs de la Jupiler League
en direct sur écran géant grâce à
Belgacom TV

(voir programme sur www.leping.be/blegny)

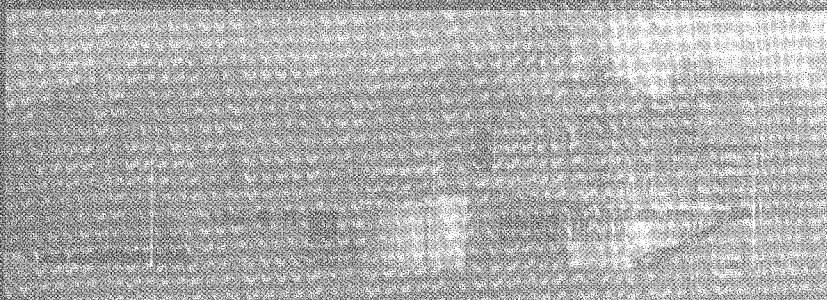

C.F.T.T.

Rue Lambert Marlet, 13
4670 Blegny

Tél: 04/370.12.15

E-mail : cftt@leping.be

Ouverture :

Cafétéria et magasin
de 18h00 à 22h30,
du mardi au vendredi
+ jours de compétitions
sur rendez-vous
(0495/23 86 27)

Entraînement libre pour tous les affiliés les :

- Mardi à partir de 16h30
- Mercredi à partir de 20h
- Jeudi à partir de 17h
- Vendredi à partir de 20h

Ethias, partenaire officiel du Tennis de table.

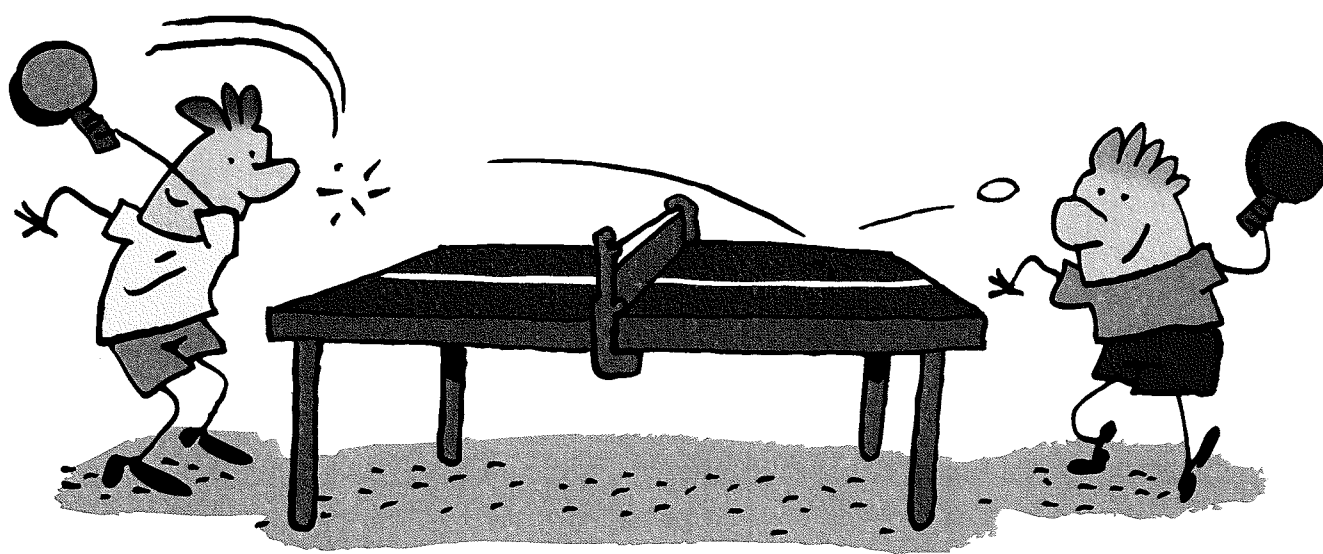

0800 23 777
ou
www.ethias.be

ethias